



TALLER DE INGRESO DE DATOS POBLACIONALES

I. GRUPOS

El siguiente taller debe ser realizado en la finca La Primavera.

1. Cree un grupo llamado Homeopatía

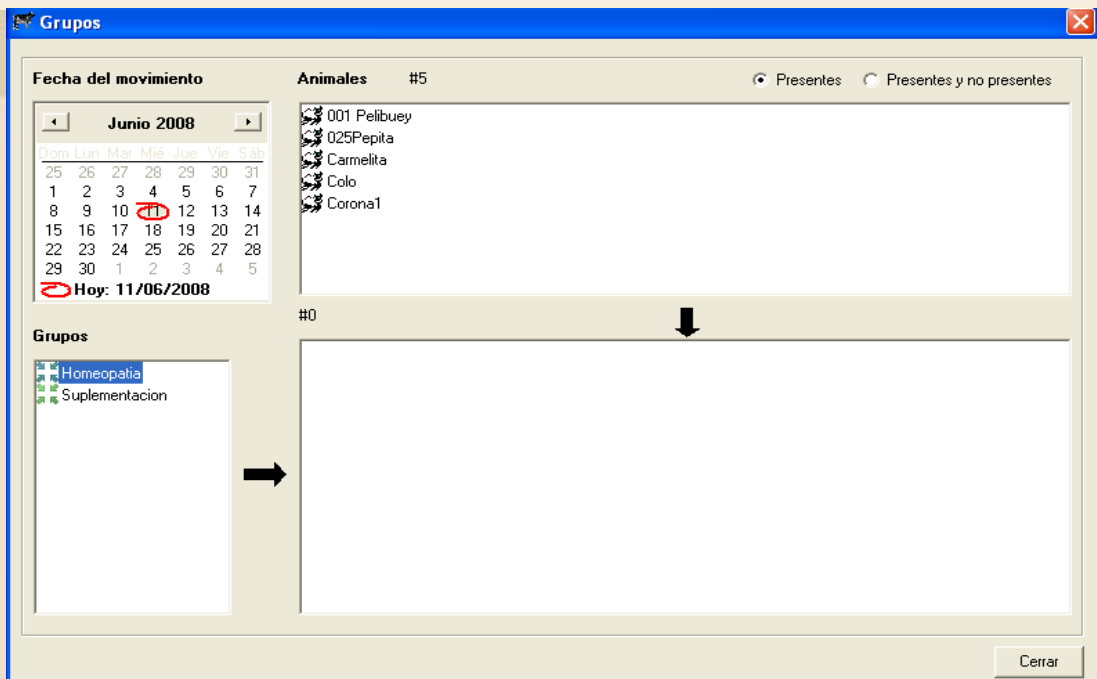

2. Ingrese a este grupo los siguientes animales:

13-Mar-2002 001Pelibuey
13-Mar-2002 025Pepita
13-Mar-2002 Carmelita.

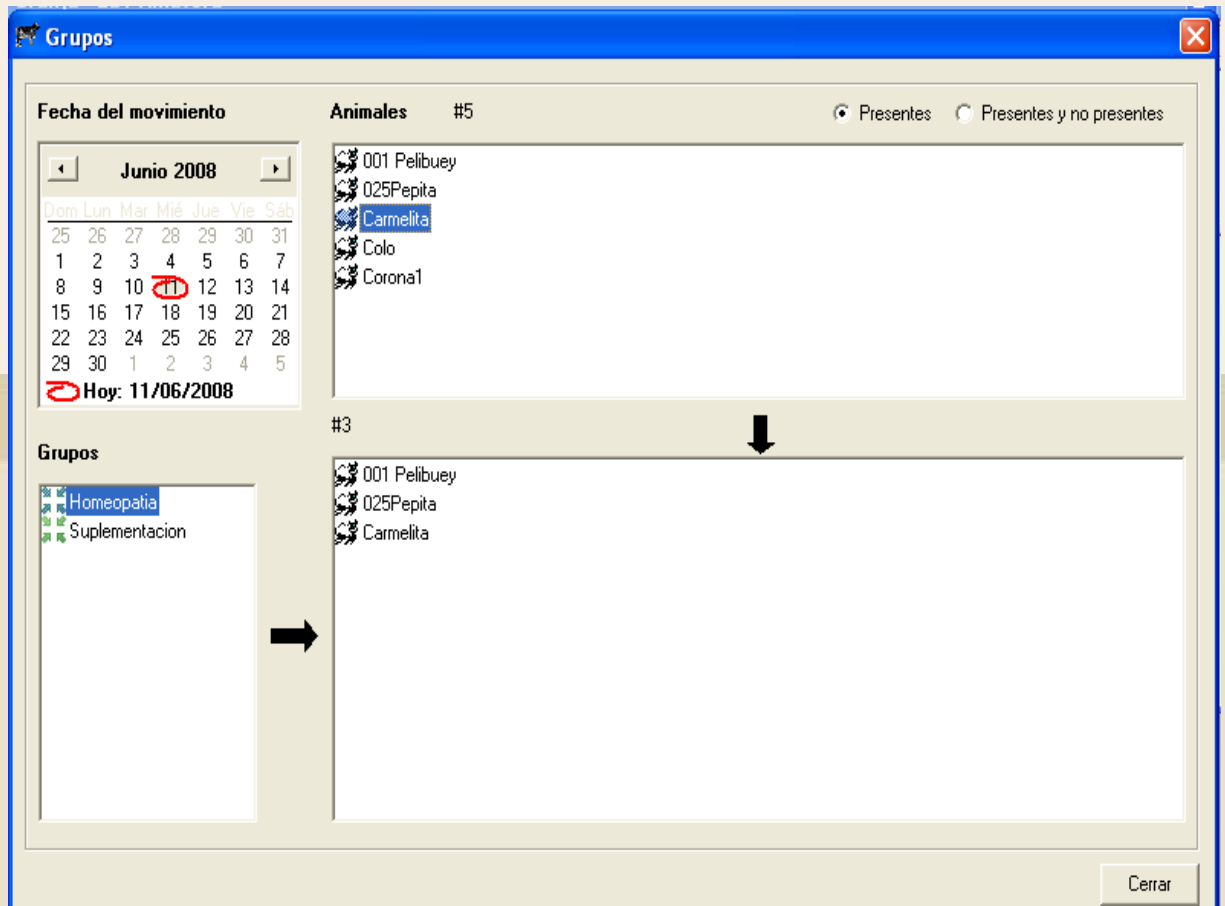

II. SALIDAS

En la misma finca ingrese las siguiente información de salidas:



	Fecha	ID Animal	Motivo Salida	Destino	Peso	Valor Salida
	01-Ene-2003	Maria1	Venta	Juan Carlos	40	\$ 100,000.00
	01-Ene-2003	Neto1	Venta	Juan Carlos	50	\$ 100,000.00
	01-Ene-2003	Toli1	Venta	Juan Carlos		\$ 100,000.00
*						

Luego de ingresar esta información usted puede revisar en las fichas individuales de los animales, que en la lista desplegable estos animales aparecen con (NP)

Animales

Identificación : Categoría : Edad : años meses

Reseña | Localización |

Identificación : No. asociado :

Nacimiento : Motivo ingreso : Ingreso granja : Ingreso sistema : Fecha destete : Motivo salida : Fecha salida : Calificación :

Altura al sacro | Parto0 | Parto1 | Parto2

Padre : Raza padre : No. asociado :

Madre : Raza madre : No. asociado :

Raza : Tipo Parto :

Color : Comentarios :

Sexo : Macho Pajilla Reprod. Castrado Hembra

Número Parto :

Trazabilidad | Borrar | Grupos | Genealogía | Valor

Aceptar | Cancelar | Aplicar

Con esto terminamos el taller de ingreso de datos Poblacionales.

Si Usted Necesita de Nuestra Ayuda en Línea Recuerde que Puede Ingresar a Nuestro Servicio 9800 en la Página www.oviswebs.com

**El Siguiete Tema le Enseñara como
Ingresar al Sistema, los Datos de
Producción de su Finca (Rancho).**