



## CARGA ELECTRÓNICA

### Carga Electrónica (Versiones Premium y e-Premium)

Desde Excel se pueden importar datos a la Base de datos de OvisWebs ; de la siguiente manera:

- Cree un archivo de Excel en una carpeta, este archivo se puede crear manualmente desde Excel, o mediante el OvisWebs desde listados personalizados aplicando la opción Excel siguiendo los siguientes pasos:

A screenshot of a software dialog box titled 'Período de proyección'. The dialog has a blue header. Below the title, it says 'Intervalo o fecha de proyección:' and 'Todos los datos de un listado se evalúan y consideran para el intervalo o fecha de proyección.' There is a small image of a sheep on the left. To the right, there is a 'Fecha de proyección:' label and a dropdown menu showing '12-Jun-2008'. Below this, there are two checkboxes: 'Ver Filtro' (unchecked) and 'Excel' (checked). The 'Excel' checkbox is circled in red. At the bottom, there are 'Aceptar' and 'Cancelar' buttons.

- El archivo se crea con el nombre que se desee en la carpeta **c:\ Archivos de programa \ OvisWebs \ Nombre Archivo** y se seleccionan las columnas del sistema personalizado que se necesiten, la ventaja de esta opción es que ya salen las identificaciones de los animales con sus datos desde el Programa disminuyendo errores, para que salgan las columnas en blanco para tomar los datos de campo se deben escoger del personalizado los campos que inician con la palabra “Columna”, si se desea desde Excel se pueden adicionar más columnas o editar las generadas por el Programa.

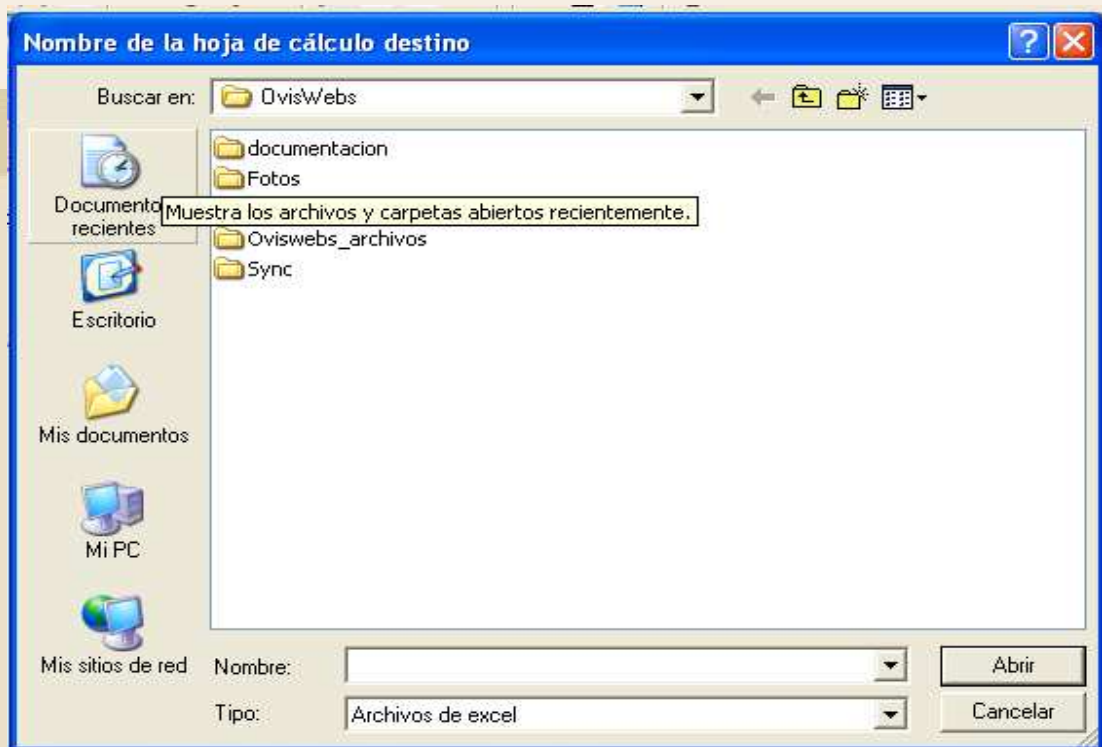

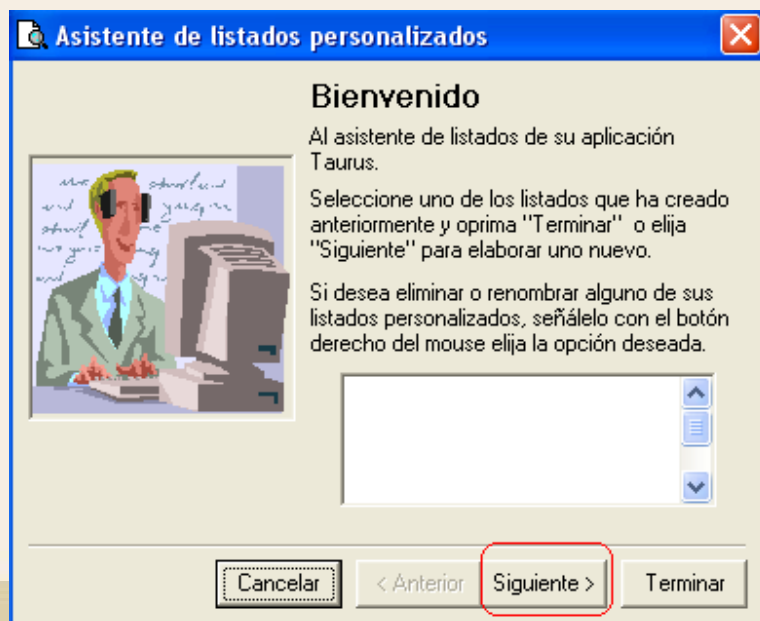

- Se va a Excel, se abre la hoja electrónica y se verifican los datos.
- La Hoja electrónica también se puede crear directamente desde Excel teniendo en cuenta lo siguiente:
- En la hoja electrónica los datos se deben colocar solamente en la **Hoja 1**

- Se deben colocar los títulos de cada columna y debajo de estas los datos. Por Ej.

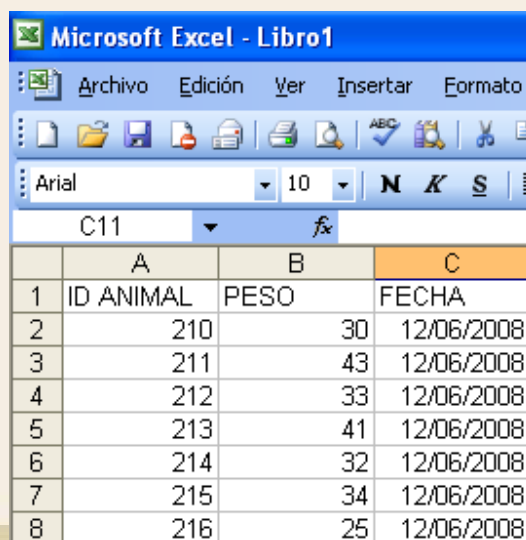

The screenshot shows the Microsoft Excel interface with a spreadsheet titled 'Libro1'. The spreadsheet has three columns: 'A' (ID ANIMAL), 'B' (PESO), and 'C' (FECHA). The data is as follows:

	A	B	C
1	ID ANIMAL	PESO	FECHA
2	210	30	12/06/2008
3	211	43	12/06/2008
4	212	33	12/06/2008
5	213	41	12/06/2008
6	214	32	12/06/2008
7	215	34	12/06/2008
8	216	25	12/06/2008

- Los títulos pueden tener el nombre que desee.
- Teniendo la hoja de Excel, bien sea porque se ha creado manualmente o desde el Sistema personalizado del programa, se procede a registrar en dicha hoja los datos de los animales, esta captura se puede hacer desde cualquier computadora o sistemas móviles tipo PC Pocket HP, Dell o Palm. Utilizando el sistema de sincronización original de las Pocket

- Los animales en cuestión tienen que estar previamente en la Base de datos, si no están registrados el sistema no admitirá el dato.
- Después de capturados los datos en Excel se procede a importar los datos tomando la opción Registros, carga Electrónica.

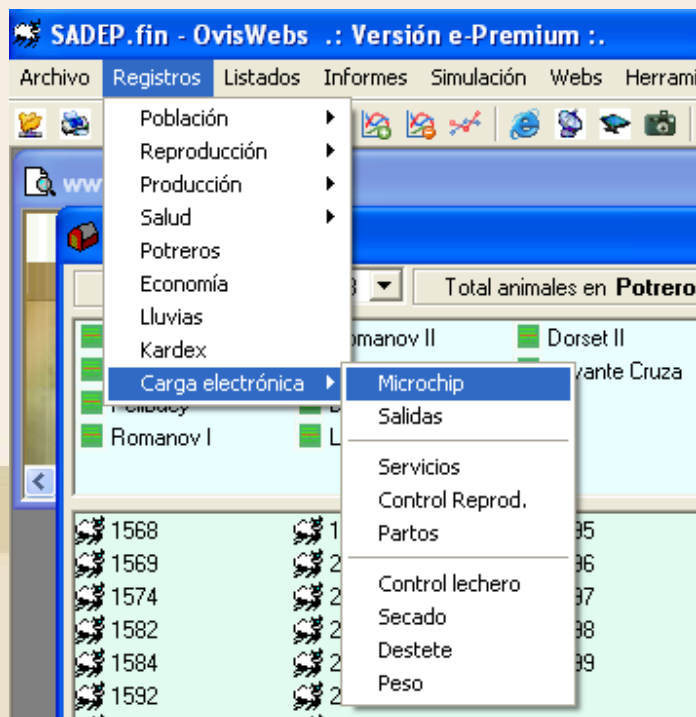

- La carga electrónica se puede hacer a los siguientes tipos de datos seleccionando el que se desee importar:
  - Microchip
  - Salidas
  - Servicios
  - Control reproductivo
  - Partos
  - Control Lechero

- Secados
- Destete
- Peso
- Se indica al programa la ubicación del Archivo de Excel y se abre la hoja electrónica desde OvisWebs.

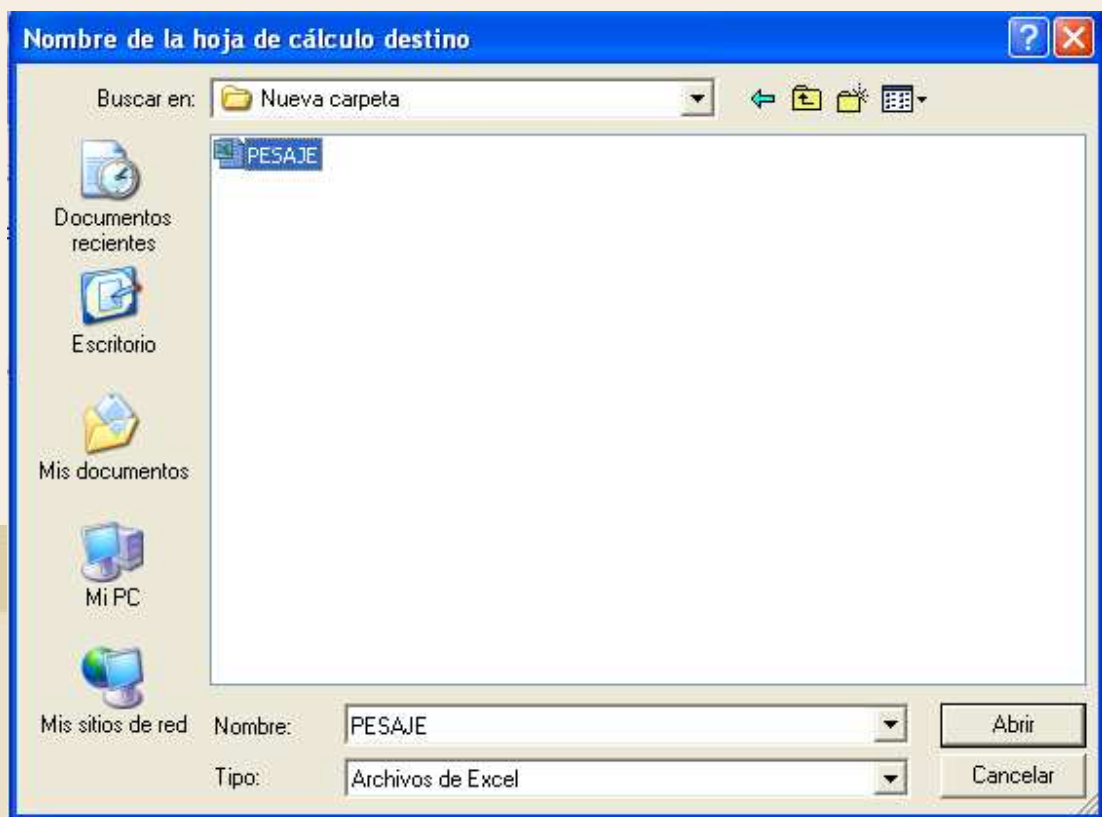

- Se debe indicar con el mouse en la ventana cual es la fila que corresponde a los títulos para que se ilumine y quede seleccionada:

A	B	C	D
ID ANIMAL	PESO	FECHA	
1568	30	12/06/2008	
1569	43	12/06/2008	
1574	33	12/06/2008	
1582	41	12/06/2008	
1584	32	12/06/2008	
1592	34	12/06/2008	
1714	25	12/06/2008	

- Se da clic en Aceptar y el sistema pasa al formulario en donde se debe declarar qué columna de Excel corresponde con cada entrada preestablecida del TaurusWebs para que este interprete adecuadamente cada campo.

Carga electrónica de peso	
Seleccione Los Campos	
Nombre Animal	ID ANIMAL
Microchip	.....
Peso	PESO
Fecha	FECHA ó 12/06/2008
<input type="button" value="Cargar"/> <input type="button" value="Cancelar"/>	

- Se deben escoger dentro de las listas desplegables las opciones que corresponden con las columnas de

la hoja de Excel. Por Ej. Nombre animal correspondería con el título de la columna de Excel en la que se colocaron la lista de Identificaciones de los animales.

- Se toma la opción cargar y el programa automáticamente importará los datos y los asignará a los animales correspondientes. Al finalizar si ha ocurrido alguna inconsistencia el sistema reportará un Log de errores, los errores identificados por el programa se deben solucionar corrigiendo los datos o ingresándolos manualmente.

### **Carga de datos desde Báscula Electrónica (Versión Premium y e-Premium)**

Desde la báscula electrónica se pueden importar datos a la Base de datos; de la siguiente manera:

- Cree un archivo desde la báscula en CSV ó Excel en una carpeta, este archivo se puede crear mediante el programa de la báscula.
- El archivo se crea con el nombre que se desee en la carpeta **c:\ Archivos de programa \ OvisWebs \ Nombre Archivo** y se seleccionan las columnas del sistema de la báscula que se necesiten.

- Los animales en cuestión tienen que estar previamente en la Base de datos, si no están registrados el sistema no admitirá el dato.

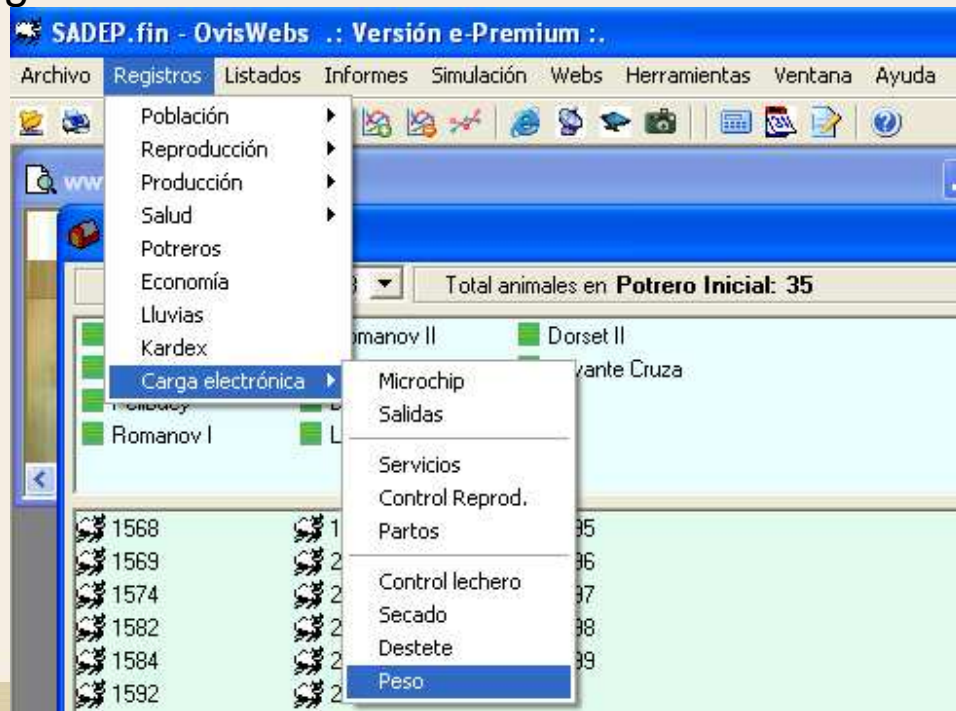

- Después de capturados los datos en el archivo de la báscula se procede a importar los datos tomando la opción Registros, carga Electrónica.
- Del menú de carga electrónica tome la opción Peso.
- Se indica al programa la ubicación del Archivo de Excel o separado por comas “CSV” y se abre desde OvisWebs.

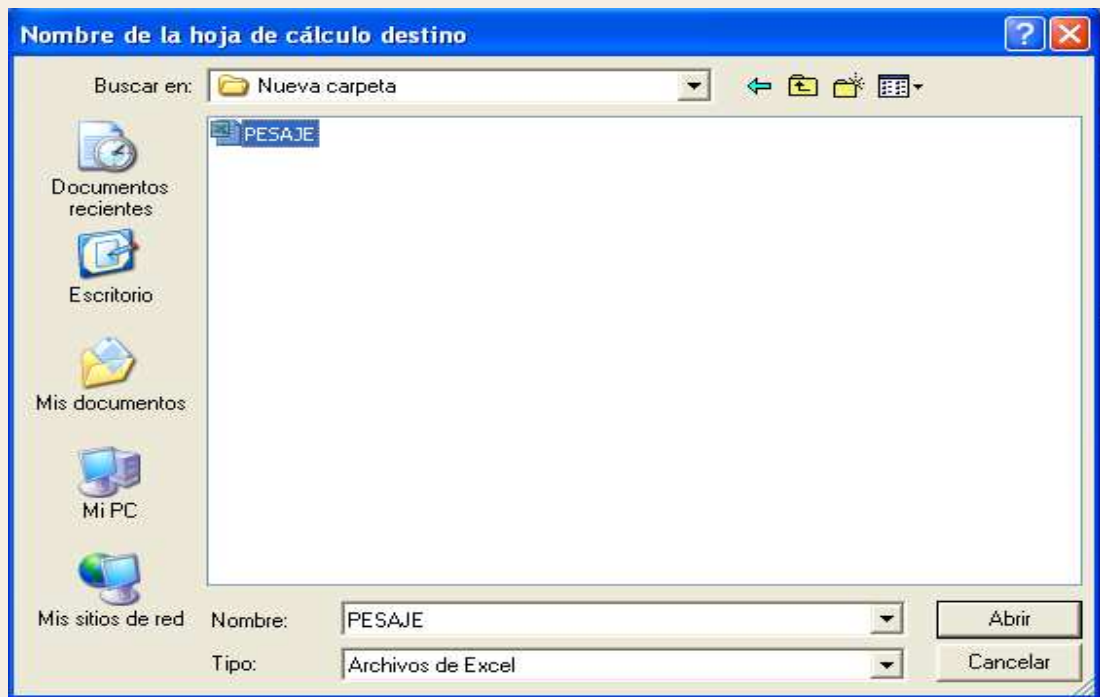

- Se debe indicar con el mouse en la ventana cual es la fila que corresponde a los títulos para que se ilumine y quede seleccionada:

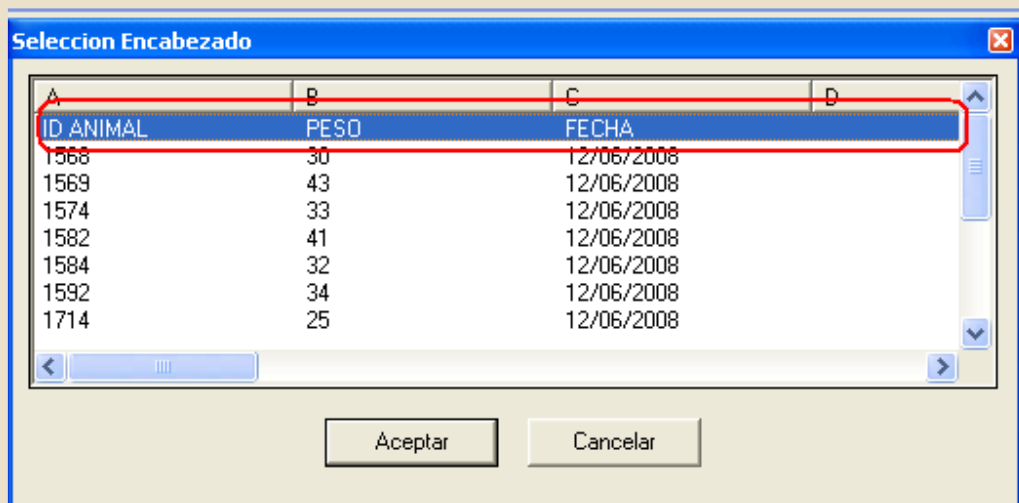

- Se da click en Aceptar y el sistema pasa al formulario en donde se debe declarar que columna corresponde con cada entrada preestablecida del OvisWebs para que este interprete adecuadamente cada campo.

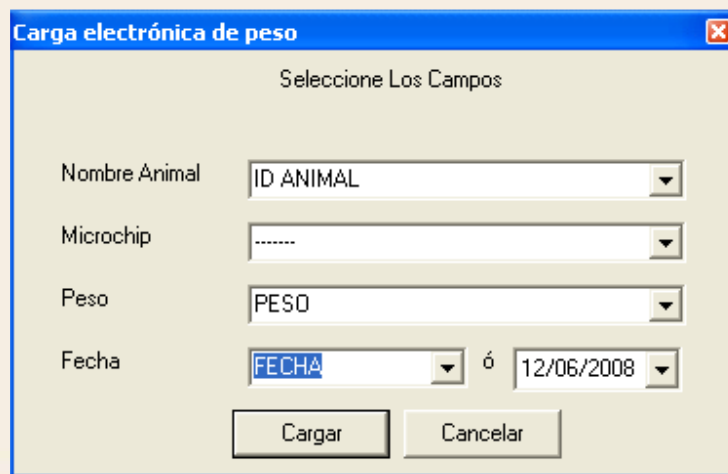

Carga electrónica de peso

Seleccione Los Campos

Nombre Animal ID ANIMAL

Microchip .....

Peso PESO

Fecha FECHA ó 12/06/2008

Cargar Cancelar

- Se deben escoger dentro de las listas desplegadas las opciones que corresponden con las columnas de los datos de la báscula.
- Se toma la opción cargar y el programa automáticamente importará los datos y los asignará a los animales correspondientes. Al finalizar si ha ocurrido alguna inconsistencia el sistema reportará un Log de errores identificados por el programa. Estos se deben solucionar corrigiendo los datos o ingresándolos manualmente.

**Si Usted Necesita de Nuestra Ayuda en Línea Recuerde que puede Ingresar a Nuestro Servicio 9800 y en los foros de la pagina en Internet: [www.oviswebs.com](http://www.oviswebs.com)**