



WEBS

Dentro del enfoque de Sistemas de Información de Triple Feedback (**SI3FB**), OvisWebs en su versión **e-premium** maneja un poderoso generador de reportes en internet que permite procesar y filtrar información de datos cualitativos como **general** (por país, departamento, municipio, sistemas de producción, hectáreas), **clima** (altura sobre el nivel del mar y temperatura) y **adicionales**. También permite filtrar criterios de selección cuantitativos de parámetros poblacionales, reproductivos, productivos y de mercado.

Para poder hacer uso de esta herramienta usted debe ingresar a **Propiedades de la Finca** en el ícono 🏠.



Enseguida aparecerá la siguiente ventana:

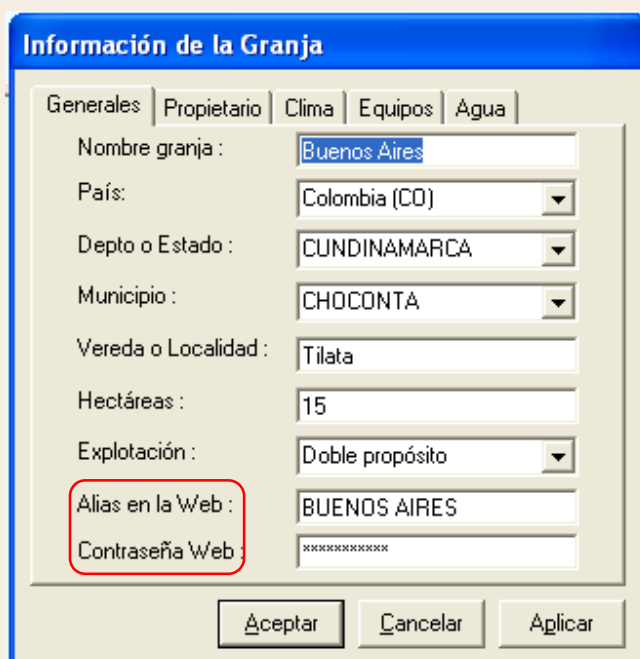

The screenshot shows a dialog box titled "Información de la Granja" with several tabs: "Generales", "Propietario", "Clima", "Equipos", and "Agua". The "Generales" tab is active. The fields are as follows:

- Nombre granja: Buenos Aires
- País: Colombia (CO)
- Depto o Estado: CUNDINAMARCA
- Municipio: CHOCONTA
- Vereda o Localidad: Tilata
- Hectáreas: 15
- Explotación: Doble propósito
- Alias en la Web: BUENOS AIRES (highlighted with a red box)
- Contraseña Web: xxxxxxxxxxxx

Buttons at the bottom: Aceptar, Cancelar, Aplicar.

Debe ingresar el usuario y la contraseña que usted desee.

I. SINCRONIZACIÓN EN LA WEB

1. Ingrese a la ventana **Webs** a la opción **e-Service**

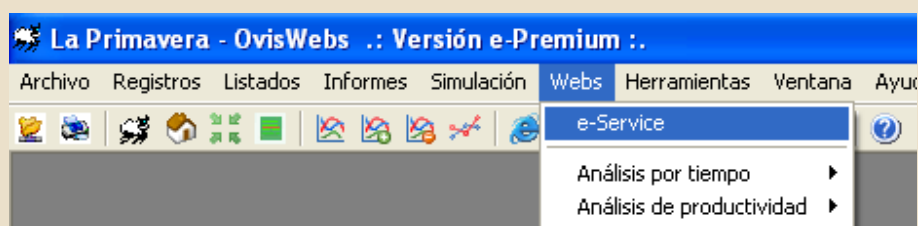

2. Aparecerá la siguiente ventana, haga click en **si** para generar sus reportes en la web. (Hembras vacías, hembras preñadas, etc.).

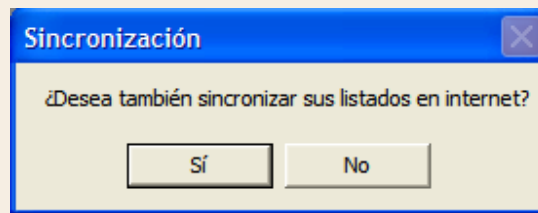

Enseguida se abren las siguientes ventanas

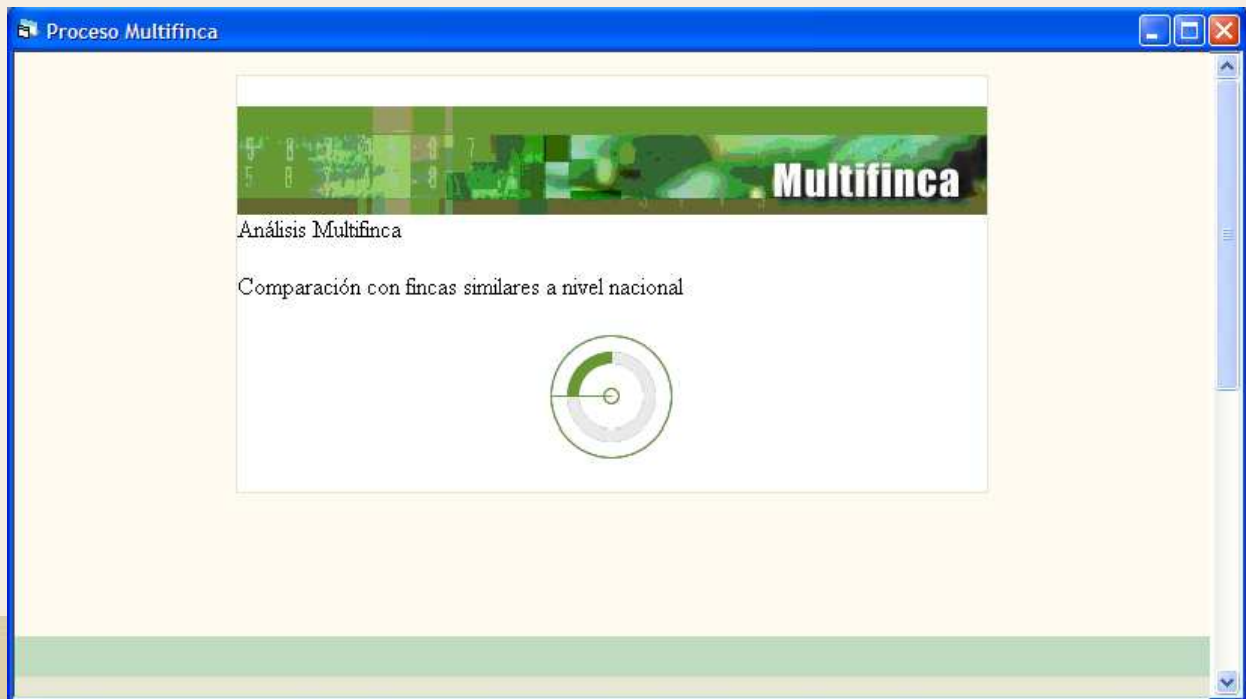

3. Inscribirse a un grupo: OvisWebs cuenta con las opciones de inscribirse a un grupo privado o a un grupo público, para compararse con otras ganaderías, teniendo un máximo de diez grupos.



INSCRIBASE EN GRUPOS DE SU ELECCIÓN

Seleccione los grupos de su preferencia para inscribirse.

Si desea crear un nuevo grupo dé clic [aquí](#).



Generador de Reporte

-> Compárese con otras ganaderías

| Listado de Grupos a los que puede inscribir su finca | | | | | | | |
|--|-----------|----------------|-------------|------------|-----------|--------|--------------------|
| CHK | Nombre | Tipo | Descripción | Contraseña | Inscritos | Borrar | Olvidó Contraseña? |
| <input type="checkbox"/> | 2223 | Público | | | 6 | | |
| <input type="checkbox"/> | 24 | Privado | | | 1 | | |
| <input type="checkbox"/> | ACL | Público | | | 1 | | |
| <input type="checkbox"/> | Alejandro | Privado | | | 1 | | |

También puede crear sus grupos.

Cree sus Grupos

| Aquí puede crear sus grupos públicos o privados | | | |
|---|----------------------|--|----------------------|
| Nombre del Grupo | <input type="text"/> | Tipo de Grupo | -- ▾ |
| Contraseña | <input type="text"/> | e_mail de Confirmación | <input type="text"/> |
| Confirmar: | <input type="text"/> | Confirmar: | <input type="text"/> |
| Descripción | | | |
| <input type="text"/> | | <input type="button" value="Crear Grupo"/> | |

4. Debe entrar a la opción **Inscribirse en más grupos**

Multifinca

Generador de Reportes

Seleccione los grupos de su preferencia para realizar la comparación multifinca.
Si desea suscribirse a nuevos grupos, de click en el boton "Inscribirse en más grupos".

[Inscribirse en más grupos](#) [Recordar Contraseña](#)

Grupos a los que pertenece su finca
Aquí seleccione el grupo contra el que quiere realizar la comparación Multifinca.

--Todas las fincas--

Los grupos marcados con * son grupos públicos creados por Ud.
Los grupos marcados con ** son grupos privados creados por Ud.

5. Usted puede dar la opción **Comparación Multifinca**, para compararse con las fincas de los grupos en los que se encuentra inscrito.

Haga click en **Aceptar**

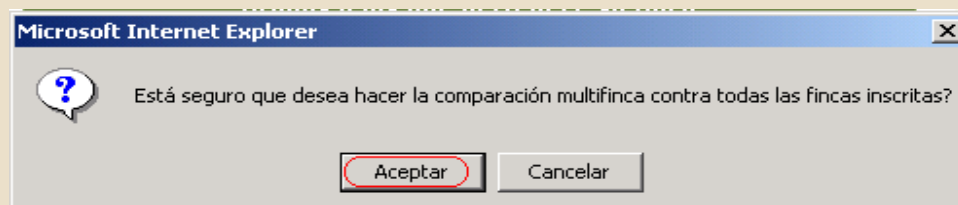



NOTA: Para realizar la comparación multifinca es indispensable digitar toda la información de propiedades de la finca. Esta comparación se realiza directamente en la página www.oviswebs.com una vez usted se ha registrado.

The screenshot shows a login form with the following elements:

- A vertical bar on the left with yellow, green, and orange segments.
- A red-bordered box containing:
 - Label "Usuario:" above a text input field.
 - Label "Clave:" above a text input field.
 - A button labeled "Entrar".
 - A button labeled "Regístrese" with a red border.
 - Text "Recuerde su Clave" at the bottom.

Enseguida se abre la ventana de registro

FORO e-LEARNING MULTIFINCA CHAT Ayuda Virtual LINEA 9800

Registro de Usuario:

Apellidos : *

Nombres : *

Género : M F *

Alias de Usuario para Login : *

Contraseña : confírmela *

Documento de Identificación : *

e-Mail : *

Fecha de Nacimiento : *

Lugar de Nacimiento :

Telefono(s) : *

Dirección correspondencia :

Empresa :

Cargo :

Campo de desempeño :

Aceptar

Una vez registrado ingrese el usuario y la contraseña para poder acceder a la finca que desea generar los listados.



Debe digitar el usuario y la contraseña de la finca:

**INGRESE SU NOMBRE DE USUARIO Y
CONTRASEÑA PARA VER SUS LISTADOS**

Usuario:

Contraseña:

A continuación aparecerán los listados que usted puede generar

LISTADOS DISPONIBLES

Población

[Inventario de animales](#)
[Información vigente hembras adultas](#)
[Información vigente hembras crecimiento](#)
[Información vigente machos](#)

Reproducción

[Hembras crecimiento Vacias](#)
[Hembras adultas Vacias](#)
[Hembras por control reproductivo](#)
[Hembras preñadas](#)

Producción

[Lactancias vigentes](#)
[Secas](#)
[Último peso y condición corporal](#)

INFORMES DISPONIBLES (Estadísticas)

Por tiempo

[Población, reproducción, producción y mercado](#)

En árboles

[Reproducción](#)
[Leche](#)
[Carne](#)

EJEMPLO

.: TaurusWebs Licencia e-Premium .:

[Volver](#)

| | |
|--------------------------|------------|
| Fecha de actualización : | 0000-00-00 |
| Fecha de impresión : | 2007-03-15 |
| Usuario : | NUEVA YORK |

Inventario

| ID Animal | Madre | Padre | Raza | Edad | Sexo | Pesaje | |
|-----------|-------|-------|-----------|------|------|------------|-----|
| | | | | | | Fecha | Kg. |
| 01 | - | - | 50Sl_50Br | 11.2 | H | 2005-01-27 | 333 |
| 02 | 44 | - | 50Br_50Ho | 2.8 | H | 2005-01-27 | 144 |
| 03 | 52 | - | 50Ps_50Br | 2.7 | H | 2005-01-27 | 155 |
| 04 | - | - | 100Br | 13.2 | H | 2006-01-31 | 397 |
| 05 | 11 | - | 50Br_50Nr | 2.6 | H | 2005-01-30 | 120 |
| 06 | - | - | 50Br_50Nr | 13.2 | H | 2005-01-27 | 387 |
| 07 | 19 | - | 100Mz | 2.5 | H | 2005-01-30 | 120 |
| 08 | 09 | - | 50Br_50Ps | 2.4 | H | 2005-01-27 | 86 |
| 09 | - | - | 50Br_50Ps | 11.2 | H | 2006-01-31 | 464 |
| 10 | 50 | - | 50Br_50Nr | 2.4 | H | 2005-01-30 | 130 |
| 100 | 40 | - | 100Br | 1.9 | M | 2006-01-31 | 124 |
| 101 | 61 | NN | 75Br_25Ho | 1.6 | H | 2006-01-31 | 93 |
| 102 | 52 | NN | 75Br_25Nr | 1.5 | M | 2006-01-31 | 72 |
| 103 | 44 | - | 100Mz | 1.4 | M | 2006-01-31 | 66 |
| 11 | - | - | 50Nr_50Mz | 11.2 | H | 2005-01-27 | 448 |
| 11R | - | - | 100Nr | 7.2 | H | 2005-01-27 | 448 |

4. Enseguida aparecerán los criterios de comparación multifinca:

a. **Criterios de Filtro Cualitativos**

Criterios de búsqueda para la comparación multifinca

| Criterios de Filtro Cualitativos | | Criterios de Filtro Cuantitativos | |
|----------------------------------|------------------------------|-----------------------------------|--|
| General | Clima | Adicionales | |
| Seleccione los criterios | | | |
| Año de Corte | 2007 | | |
| Mes de Corte | Marzo | | |
| Grupo | -- Seleccione un Grupo -- | | |
| País | --Seleccionar Pais-- | | |
| Depto o Estado | --Seleccione un pais-- | | |
| Municipio o Provincia | --Seleccione departamentos-- | | |
| Explotación | Carne Leche | | |
| Hectareas | Min | <input type="text"/> | |
| | Max | <input type="text"/> | |

• **General**

Criterios de búsqueda para la comparación multifinca

| Criterios de Filtro Cualitativos | | Criterios de Filtro Cuantitativos | |
|----------------------------------|------------------------------|-----------------------------------|--|
| General | Clima | Adicionales | |
| Seleccione los criterios | | | |
| Año de Corte | 2007 | | |
| Mes de Corte | Marzo | | |
| Grupo | -- Seleccione un Grupo -- | | |
| País | --Seleccionar Pais-- | | |
| Depto o Estado | --Seleccione un pais-- | | |
| Municipio o Provincia | --Seleccione departamentos-- | | |
| Explotación | Carne Leche | | |
| Hectareas | Min | <input type="text"/> | |
| | Max | <input type="text"/> | |

Digite la información correspondiente a su finca (Rancho), seleccione el tipo de explotación y el área (Hectáreas) para la

comparación multifinca; y haga click en la opción Generar Reporte.

- **Clima**

Criterios de búsqueda para la comparación multifinca

| Criterios de Filtro Cualitativos | | Criterios de Filtro Cuantitativos | |
|----------------------------------|--------------|-----------------------------------|----------------------|
| General | Clima | Adicionales | |
| | | Min | Max |
| Altura Sobre el Nivel del Mar | | <input type="text"/> | <input type="text"/> |
| Temperatura Mínima | | <input type="text"/> | <input type="text"/> |
| Temperatura Máxima | | <input type="text"/> | <input type="text"/> |

b. **Criterios de Filtro Cuantitativos**

Criterios de búsqueda para la comparación multifinca

| Criterios de Filtro Cualitativos | | Criterios de Filtro Cuantitativos | |
|----------------------------------|--------------|-----------------------------------|---------|
| Población | Reproducción | Producción | Mercado |

- Población

| Criterios de Filtro Cualitativos | | Criterios de Filtro Cuantitativos | |
|--|----------------------|-----------------------------------|--|
| Población Reproducción Producción Mercado | | | |
| Indicadores de Valores de Filtro | Min | Max | |
| Inv. final de hembras lactantes | <input type="text"/> | <input type="text"/> | |
| Inv. final de machos lactantes | <input type="text"/> | <input type="text"/> | |
| Inv. total lactantes | <input type="text"/> | <input type="text"/> | |
| Inv. final de hembras crecimiento I | <input type="text"/> | <input type="text"/> | |
| Inv. final de machos crecimiento I | <input type="text"/> | <input type="text"/> | |
| Inv. total crecimiento I | <input type="text"/> | <input type="text"/> | |
| Inv. final de hembras crecimiento II | <input type="text"/> | <input type="text"/> | |
| Inv. final de machos crecimiento II | <input type="text"/> | <input type="text"/> | |
| Inv. total crecimiento II | <input type="text"/> | <input type="text"/> | |
| Inv. final de novillas de vientre | <input type="text"/> | <input type="text"/> | |
| Inv. final de machos de ceba | <input type="text"/> | <input type="text"/> | |
| Inv. total finalización | <input type="text"/> | <input type="text"/> | |
| Inv. final vacas | <input type="text"/> | <input type="text"/> | |
| Inv. final toros | <input type="text"/> | <input type="text"/> | |
| Inv. total adultos | <input type="text"/> | <input type="text"/> | |
| Inv. total | <input type="text"/> | <input type="text"/> | |
| Total hembras L-CI-CII-F | <input type="text"/> | <input type="text"/> | |
| Total machos L-CI-CII-F | <input type="text"/> | <input type="text"/> | |
| Relación hembra L-CI-CII-F/VACA | <input type="text"/> | <input type="text"/> | |
| Relación macho L-CI-CII-F/VACA | <input type="text"/> | <input type="text"/> | |
| Total vientres | <input type="text"/> | <input type="text"/> | |
| Relación VIENTRE/TORO | <input type="text"/> | <input type="text"/> | |

Borrar Datos Filtro
Generar Reporte

Reproducción

Criterios de búsqueda para la comparación multifinca

| Criterios de Filtro Cualitativos | | Criterios de Filtro Cuantitativos | |
|----------------------------------|---------------------|-----------------------------------|----------------------|
| Población | Reproducción | Producción | Mercado |
| Indicadores de Valores de Filtro | | Min | Max |
| Edad primer servicio | | <input type="text"/> | <input type="text"/> |
| Edad concepción novillas | | <input type="text"/> | <input type="text"/> |
| Intervalo apta-concepción | | <input type="text"/> | <input type="text"/> |
| No. partos novillas | | <input type="text"/> | <input type="text"/> |
| Edad primer parto | | <input type="text"/> | <input type="text"/> |
| Duración gestación novillas | | <input type="text"/> | <input type="text"/> |
| No. primeros servicios | | <input type="text"/> | <input type="text"/> |
| Intervalo parto-1er serv. | | <input type="text"/> | <input type="text"/> |
| No. total de servicios | | <input type="text"/> | <input type="text"/> |
| Inter. 1er serv.-concepción | | <input type="text"/> | <input type="text"/> |
| Intervalo parto-concepción | | <input type="text"/> | <input type="text"/> |
| No. partos vacas | | <input type="text"/> | <input type="text"/> |
| Intervalo entre partos | | <input type="text"/> | <input type="text"/> |
| Duración gestación | | <input type="text"/> | <input type="text"/> |
| Serv./concepción novillas | | <input type="text"/> | <input type="text"/> |
| Serv./concepción vacas | | <input type="text"/> | <input type="text"/> |
| Entradas Lactantes | | <input type="text"/> | <input type="text"/> |
| Salidas Lactantes | | <input type="text"/> | <input type="text"/> |
| Muertes Lactantes | | <input type="text"/> | <input type="text"/> |
| Edad de Apta Novillas | | <input type="text"/> | <input type="text"/> |

Borrar Datos Filtro

Generar Reporte

- **Producción**

Criterios de búsqueda para la comparación multifinca

| Criterios de Filtro Cualitativos | | Criterios de Filtro Cuantitativos | |
|---|--|-----------------------------------|----------------------|
| Población Reproducción Producción Mercado | | | |
| Indicadores de Valores de Filtro | | Min | Max |
| Inventario vacas | | <input type="text"/> | <input type="text"/> |
| No. vacas en ordeño | | <input type="text"/> | <input type="text"/> |
| % vacas en producción | | <input type="text"/> | <input type="text"/> |
| Días en producción | | <input type="text"/> | <input type="text"/> |
| Prod. prom vaca/día | | <input type="text"/> | <input type="text"/> |
| Producción día | | <input type="text"/> | <input type="text"/> |
| Prod. Total | | <input type="text"/> | <input type="text"/> |
| 1er día | | <input type="text"/> | <input type="text"/> |
| 30 días | | <input type="text"/> | <input type="text"/> |
| 60 días | | <input type="text"/> | <input type="text"/> |
| 90 días | | <input type="text"/> | <input type="text"/> |
| 120 días | | <input type="text"/> | <input type="text"/> |
| 150 días | | <input type="text"/> | <input type="text"/> |
| 180 días | | <input type="text"/> | <input type="text"/> |
| 210 días | | <input type="text"/> | <input type="text"/> |
| 240 días | | <input type="text"/> | <input type="text"/> |
| 270 días | | <input type="text"/> | <input type="text"/> |
| 305 días | | <input type="text"/> | <input type="text"/> |
| Lactancias | | <input type="text"/> | <input type="text"/> |
| Duración lactancias | | <input type="text"/> | <input type="text"/> |
| Días secos | | <input type="text"/> | <input type="text"/> |
| Litros lactancias | | <input type="text"/> | <input type="text"/> |
| Litros/vaca/día | | <input type="text"/> | <input type="text"/> |
| Leche en 305 días | | <input type="text"/> | <input type="text"/> |

- Mercado

| Criterios de Filtro Cualitativos | Criterios de Filtro Cuantitativos | | | | |
|--|-----------------------------------|--------------|------------|----------------------|----------------------|
| | Población | Reproducción | Producción | Mercado | |
| Indicadores de Valores de Filtro | | | | Min | Max |
| Precio Base | | | | <input type="text"/> | <input type="text"/> |
| Volumen en Litros | | | | <input type="text"/> | <input type="text"/> |
| Bonificación por Volumen | | | | <input type="text"/> | <input type="text"/> |
| % Proteína | | | | <input type="text"/> | <input type="text"/> |
| Bonificación por Proteínas | | | | <input type="text"/> | <input type="text"/> |
| % Grasa | | | | <input type="text"/> | <input type="text"/> |
| Bonificación por Grasa | | | | <input type="text"/> | <input type="text"/> |
| Sólidos Totales | | | | <input type="text"/> | <input type="text"/> |
| Bonificación por Sólidos Totales | | | | <input type="text"/> | <input type="text"/> |
| UFC (Unidades Formadoras de Colonia) | | | | <input type="text"/> | <input type="text"/> |
| Bonificación por UFC | | | | <input type="text"/> | <input type="text"/> |
| CCSS (Células Somáticas) | | | | <input type="text"/> | <input type="text"/> |
| Bonificación por CCSS | | | | <input type="text"/> | <input type="text"/> |
| Reductasa | | | | <input type="text"/> | <input type="text"/> |
| Bonificación por Reductasa | | | | <input type="text"/> | <input type="text"/> |
| Temperatura | | | | <input type="text"/> | <input type="text"/> |
| Bonificación por Temperatura | | | | <input type="text"/> | <input type="text"/> |
| Frecuencia de Recolección | | | | <input type="text"/> | <input type="text"/> |
| Bonificación por Frecuencia de Recolección | | | | <input type="text"/> | <input type="text"/> |
| Bonificación por Otras | | | | <input type="text"/> | <input type="text"/> |
| Litros de cuota | | | | <input type="text"/> | <input type="text"/> |
| Precio de Cuota | | | | <input type="text"/> | <input type="text"/> |
| Precio Total | | | | <input type="text"/> | <input type="text"/> |
| Promedio de Venta por Litro | | | | <input type="text"/> | <input type="text"/> |

Borrar Datos Filtro Generar Reporte

**Si Usted Necesita de Nuestra Ayuda en
Línea Recuerde que puede Ingresar a
Nuestro Servicio 9800 y en los foros de la
página en Internet: www.oviswebs.com**