

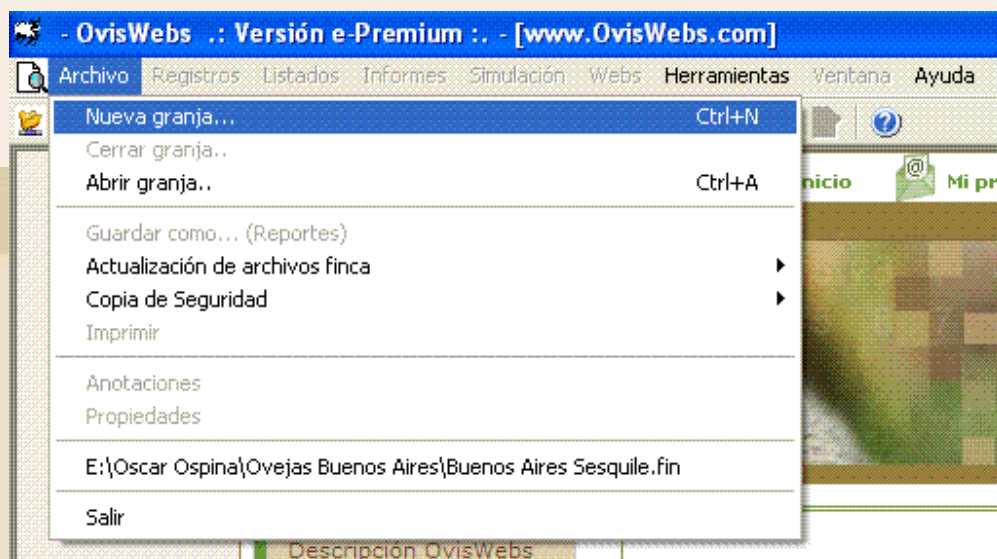

I. CREACIÓN DE UNA GRANJA (RANCHO)

Para la creación de una nueva granja se deben realizar los siguientes pasos:

1. Se debe ingresar al software OvisWebs.
2. Ubicarse en **Archivo** y elegir **Nueva granja**.



3. El software generará de inmediato la siguiente ventana:

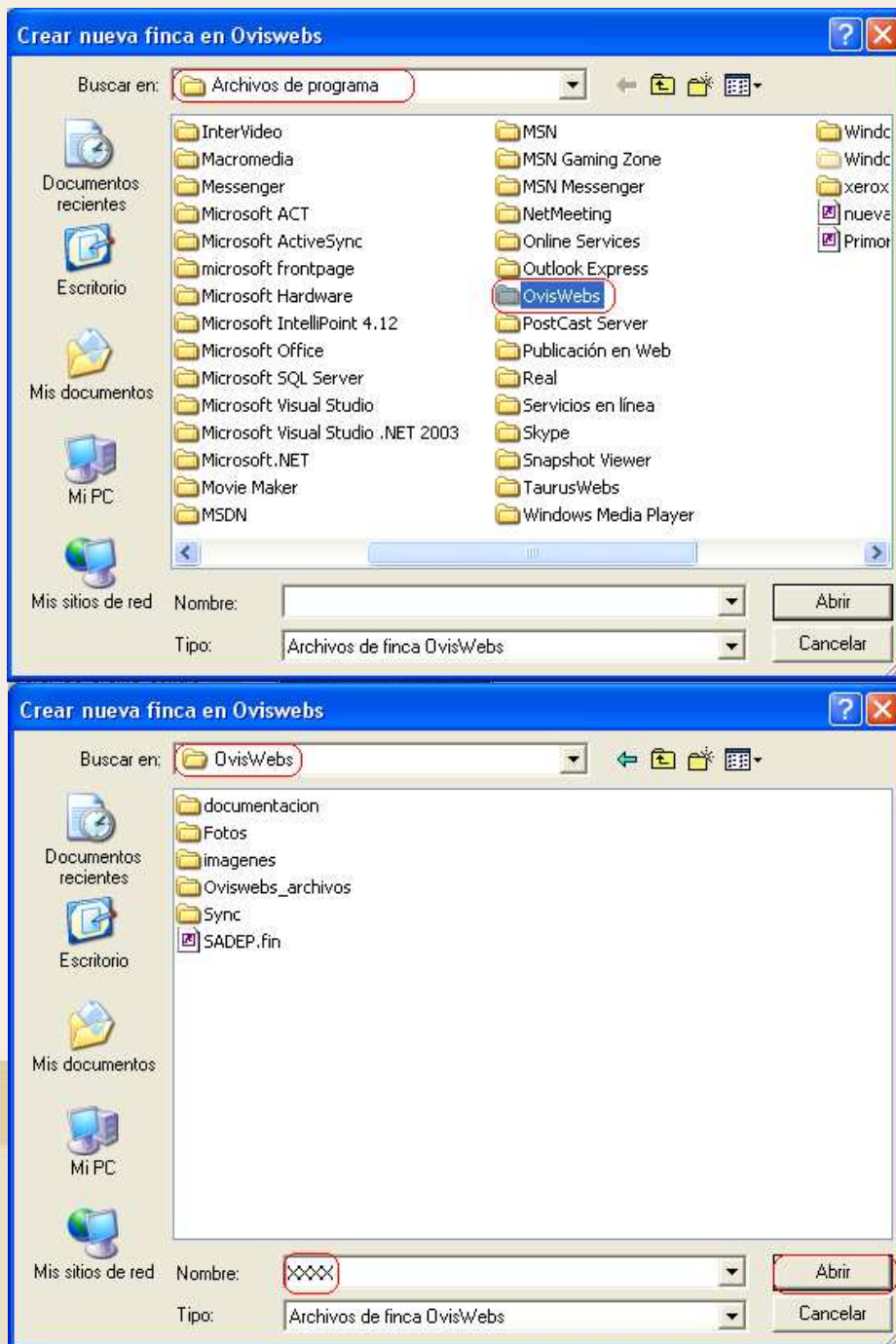

4. Se debe ubicar en C: / Archivos de Programa/ OvisWebs y dentro de esta se crea la granja XXXX Colocando el nombre en la casilla que dice "Nombre del Archivo" y presionando el botón Abrir.

En este momento el programa crea la base de datos de la nueva granja. Tardará algunos segundos y después arrojará la siguiente ventana:

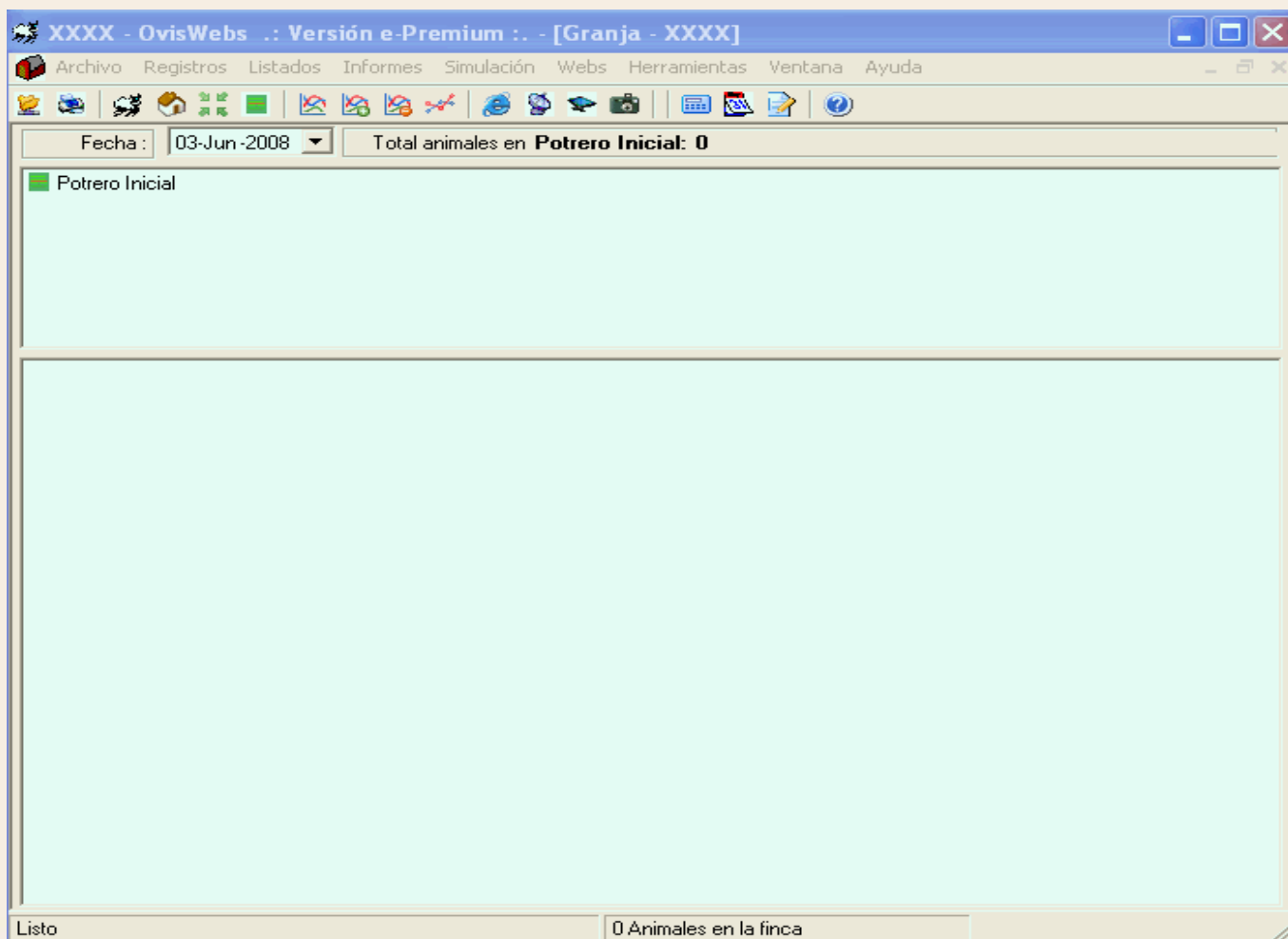

En esta ventana aparecerá en la parte superior, el Potrero Inicial.

5. El siguiente paso es ingresar la información de la granja.

6. Debe ubicarse en **Archivo**, ejecutar **Propiedades** o haciendo click en el icono , para diligenciar los datos de la granja.

Información de la Granja

Generales | Propietario | Clima | Equipos | Agua

Nombre granja : XXXX

País: Colombia (CO)

Depto o Estado : CUNDINAMARCA

Municipio : SASAIMA

Vereda : Pilaca

Hectáreas : 100

Explotación : Triple Proposto

Alias en la Web : XXXX

Aceptar Cancelar Aplicar

7. Con el mouse, (A través de las pestañas de la parte superior), seleccione y diligencie los datos:

- **Generales:** Nombre de la granja, País, Departamento, Municipio, Vereda, Hectáreas y Explotación.
- **Propietario:** Nombre, Dirección, Teléfono, e-mail.
- **Clima:** Altura msnm, Precipitación, Temperatura, Humedad relativa y Topografía por descripción porcentual.
- **Equipos:** Tractores, Motobombas, etc.
- **Agua:** Fuentes de agua.

8. Se debe hacer click en **Aceptar** para grabar los datos y se cerrará la ventana.

9. A continuación se debe ingresar la información general del manejo de la granja.

10. Se debe ingresar a la opción **Herramientas** y hacer click en **Parámetros**.

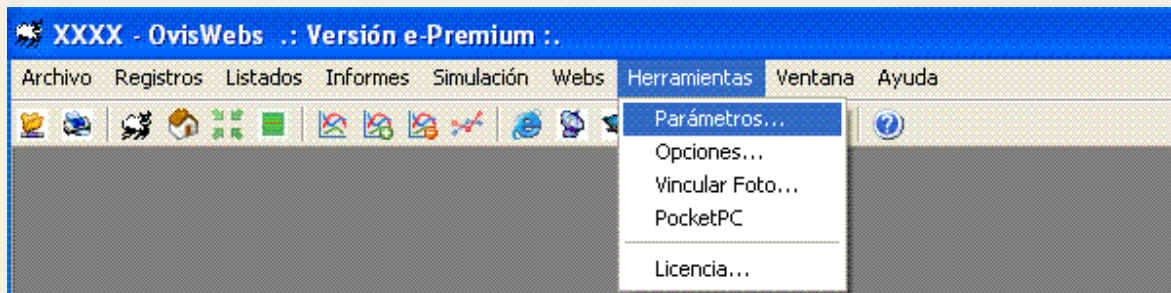

11. Encontrará la siguiente ventana donde:

Parámetros generales

Categorías Valorización Suplementación Preventiva Otros Indices PUC Inventario Productividad Identificac

	Nombre	Edad Límite
Hembra Lactante	Hemb_Lac.	14
Macho Lactante	Mach_Lac.	14
Hembra Crecimiento I	Hemb_Crecim_I	15
Macho Crecimiento I	Mach_Crecim_I	15
Hembra Crecimiento II	Hemb_Crecim_II	24
Macho Crecimiento II	Mach_Crecim_II	24
Hembra apta	Borregas_Ventre	
Macho Ceba	Mach_Ceba	
Hembra adulta	Oveja	
Reproductor	Carnero	

Aceptar

a. Categorías: En esta pestaña se muestran las diferentes categorías con sus respectivas edades máximas.

Usted deberá modificar los nombres y edades según como este establecido en la granja, ubicándose con el mouse en la casilla y digitando la información que corresponda.

b. Valorización: En esta pestaña se le asigna valor a los animales dependiendo de la edad y el sexo.

Parámetros generales

Categorías: **Valorización** | Suplementación | Preventiva | Otros Indices | PUC | Inventario | Productividad | Identificac

Método de valorización: Por edad

Fecha final: 10/07/2006

	Fecha	Edad	Valor
*			

Macho Hembra

Aceptar

c. Suplementación: En esta ventana se puede parametrizar la suplementación (Alimento) de los animales en producción.

Parámetros generales

Categorías: Valorización | **Suplementación** | Preventiva | Otros Indices | PUC | Inventario | Productividad | Identificac

Días postparto

1er tercio hasta días

2o tercio hasta días

3er tercio hasta días

Lts. Leche / Kg. Concentrado

Lts./Kg.

Lts./Kg.

Lts./Kg.

Lts./Kg.

Alimento por producción

Hasta (Lts.)	Alimento
<input type="text"/>	<input type="text"/>
<input type="text"/>	<input type="text"/>
<input type="text"/>	<input type="text"/>
<input type="text"/>	<input type="text"/>
<input type="text"/>	<input type="text"/>

Sal por nivel de producción

Hasta (Lts.)	gr./día
<input type="text"/>	<input type="text"/>
<input type="text"/>	<input type="text"/>
<input type="text"/>	<input type="text"/>
<input type="text"/>	<input type="text"/>
<input type="text"/>	<input type="text"/>

Aceptar

OvisWebs maneja 4 parámetros de suplementación:

1. **Días Postparto:** Este hace referencia a los días de producción de los animales, divididos en 3 tercios.
2. **Lts. Leche/Kg Concentrado:** Es la relación existente entre la producción de leche con relación a la cantidad de concentrado que se debe suministrar.
3. **Alimento por producción:** Esta hace relación al perfil del concentrado (alto, medio o bajo) que se debe emplear dependiendo de la producción de los animales.
4. **Sal por nivel de producción:** Es la relación que debe existir entre la cantidad de sal a suministrar dependiendo de la producción de leche de los animales.

d. Preventiva: En esta pestaña se establecen los tratamientos preventivos que se realizan en la granja con el fin de poder programar las labores. Los eventos se pueden programar por tres tipos:

Parámetros generales

Categorías | Valorización | Suplementación | **Preventiva** | Otros Indices | PUC | Inventario | Productividad | Identificac

Por edad

	Edad	Sexo	Tratamiento
*			
[Greyed out area]			

Por fecha

	Fecha	Tratamiento
*		
[Greyed out area]		

Días post-parto o pre-parto

	Tratamiento	Dias
*		
[Greyed out area]		

Aceptar

1. **Por edad:** Esta información sirve para la generación de los listados de tratamientos a ejecutar.
2. **Por fecha:** Esta información se emplea en los listados de tratamientos a ejecutar en una fecha determinada.
3. **Días post-parto o pre-parto:** Esta información se emplea para la generación de los listados; que manejan los tratamientos preventivos para aplicar a las ovejas paridas o próximas al parto.

e. **Otros Índices:** Se parametrizan indicadores como:

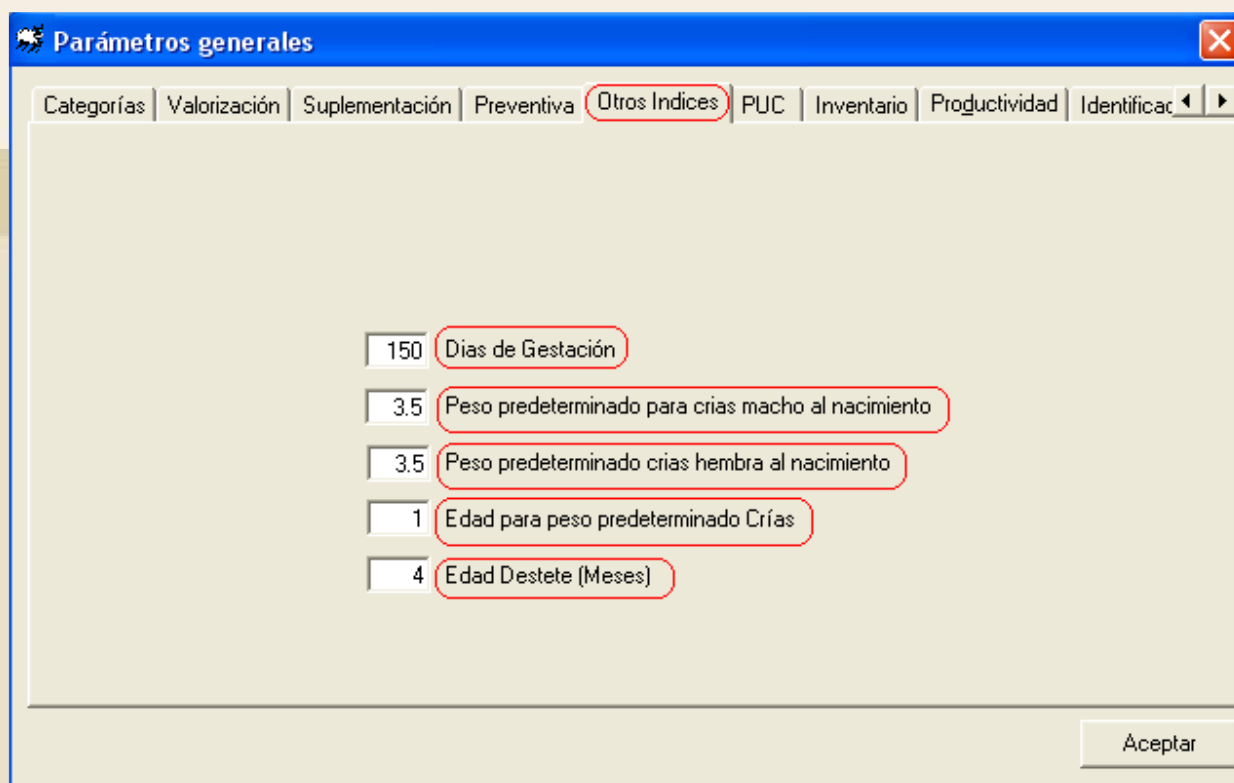

The screenshot shows a software window titled "Parámetros generales" with a blue header and a close button. The window contains a tabbed interface with the following tabs: "Categorías", "Valorización", "Suplementación", "Preventiva", "Otros Índices" (highlighted with a red circle), "PUC", "Inventario", "Productividad", and "Identificac". The "Otros Índices" tab is active and displays five parameter settings, each with a text input field and a label: "150" for "Dias de Gestación", "3.5" for "Peso predeterminado para crías macho al nacimiento", "3.5" for "Peso predeterminado crías hembra al nacimiento", "1" for "Edad para peso predeterminado Crías", and "4" for "Edad Destete (Meses)". Each label is also circled in red. An "Aceptar" button is located at the bottom right of the window.

Valor	Descripción
150	Dias de Gestación
3.5	Peso predeterminado para crías macho al nacimiento
3.5	Peso predeterminado crías hembra al nacimiento
1	Edad para peso predeterminado Crías
4	Edad Destete (Meses)

f. **PUC:** En esta ventana usted podrá crear el plan único de cuentas de su granja para poder generar los informes de

economía y poder hacer análisis económico hasta P Y G pérdidas y ganancias.

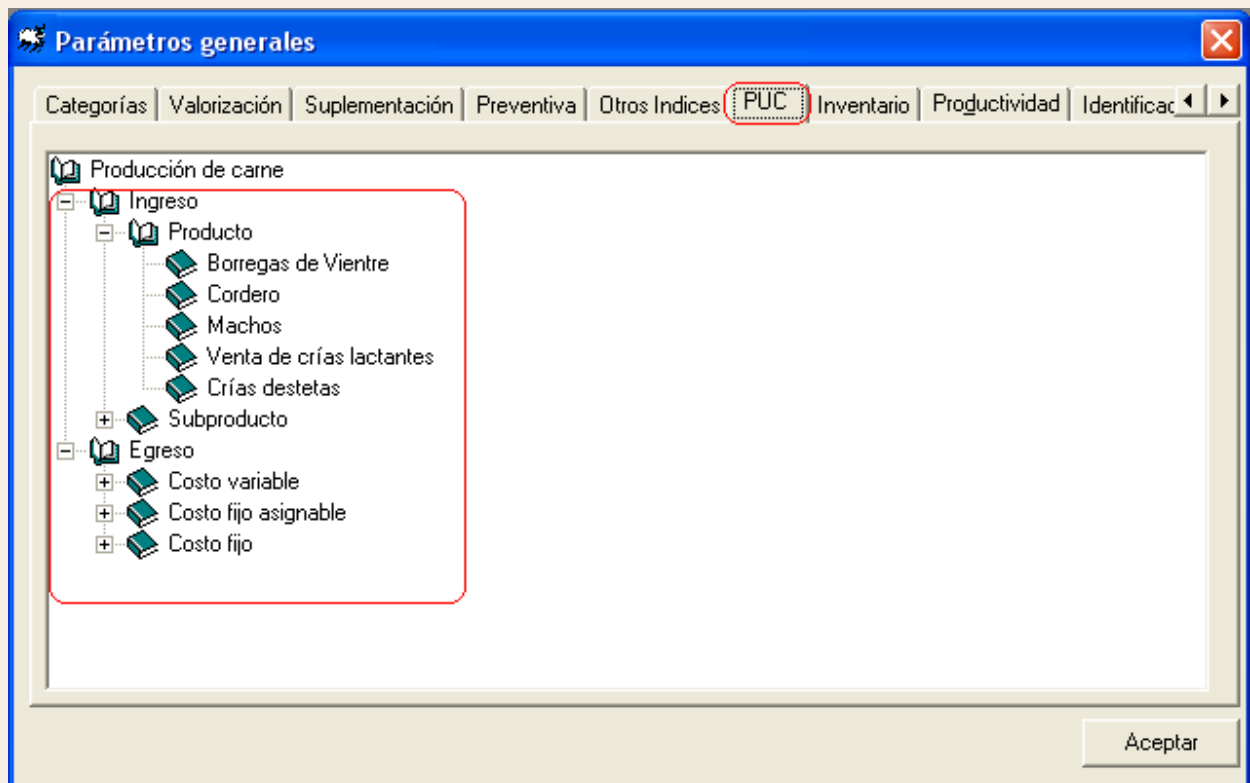

El PUC viene con una estructura prediseñada, si Ud. quiere adicionar alguna actividad:

1. Se ubica con el mouse en la actividad que maneje su granja.

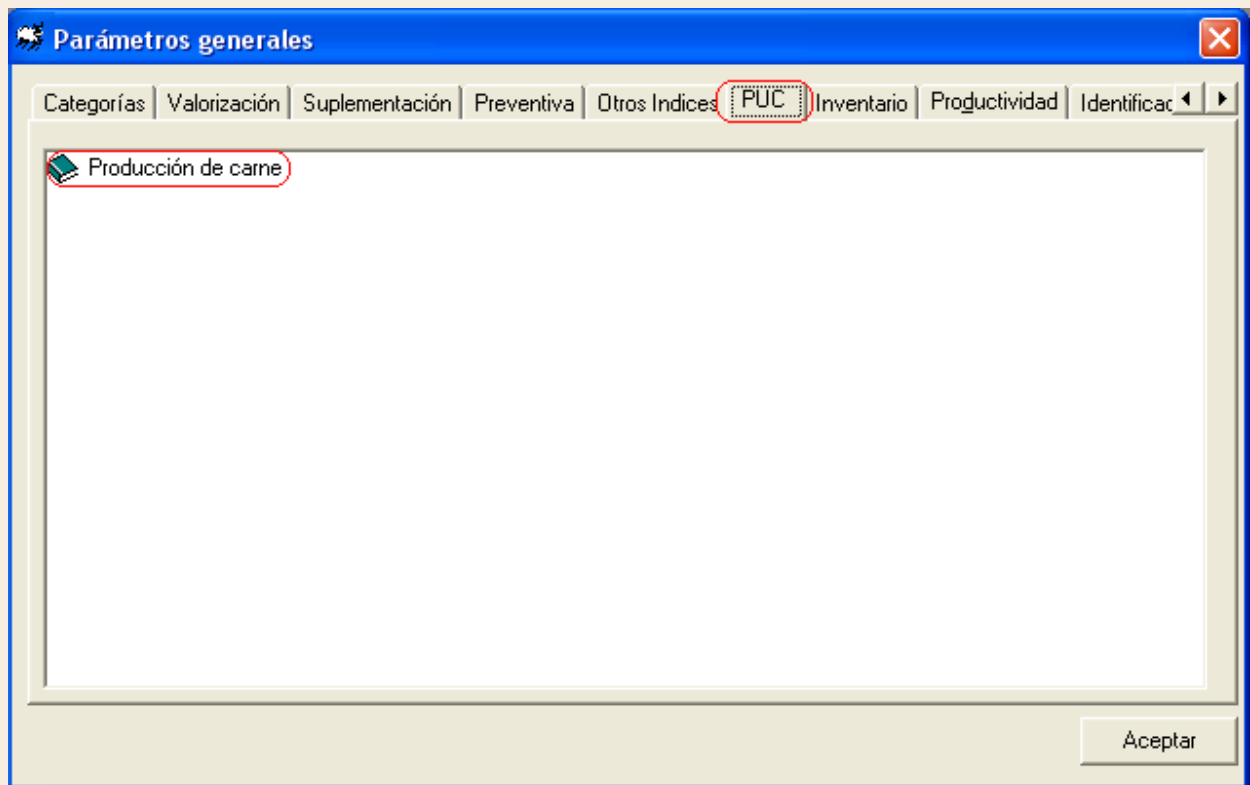

2. Debe hacer doble click en esta actividad para que aparezcan, ingresos y egresos.

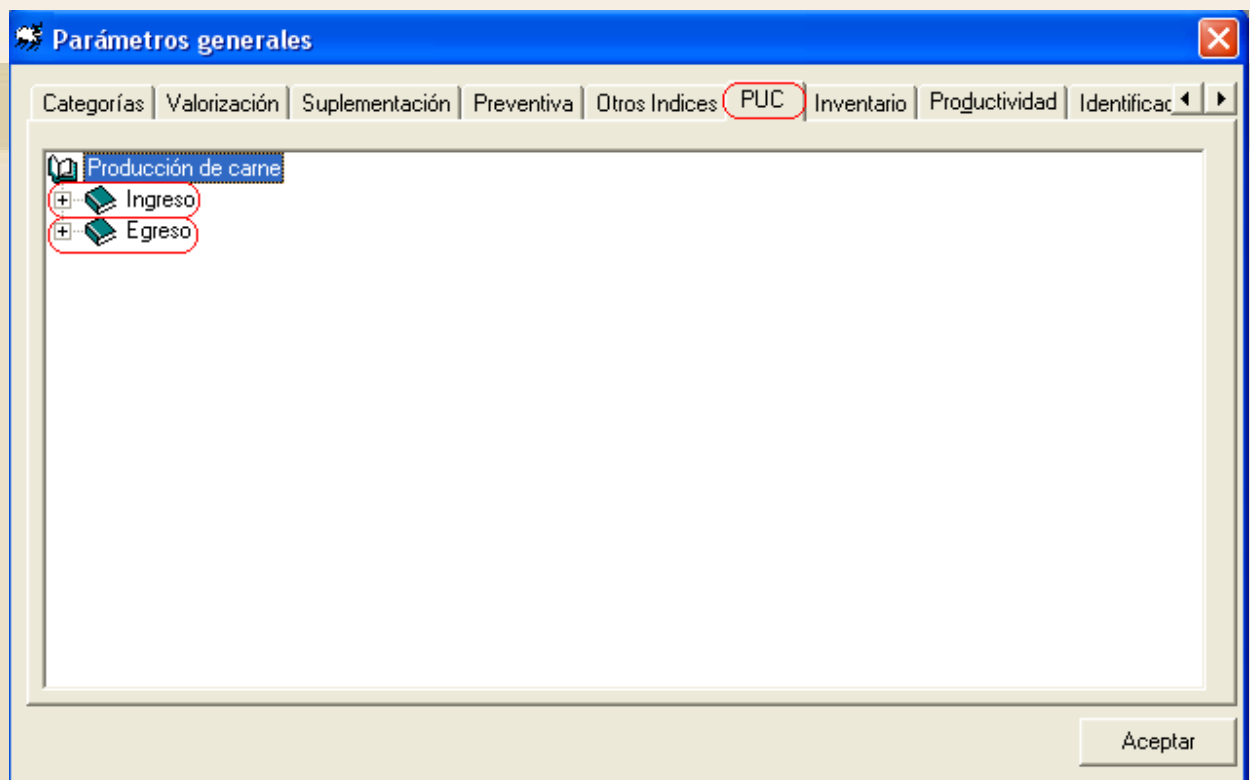

3. Elija ingresos o egresos haga click con el botón derecho del mouse, elija la opción **Adicionar rubro** e ingrese la actividad, que desea crear.

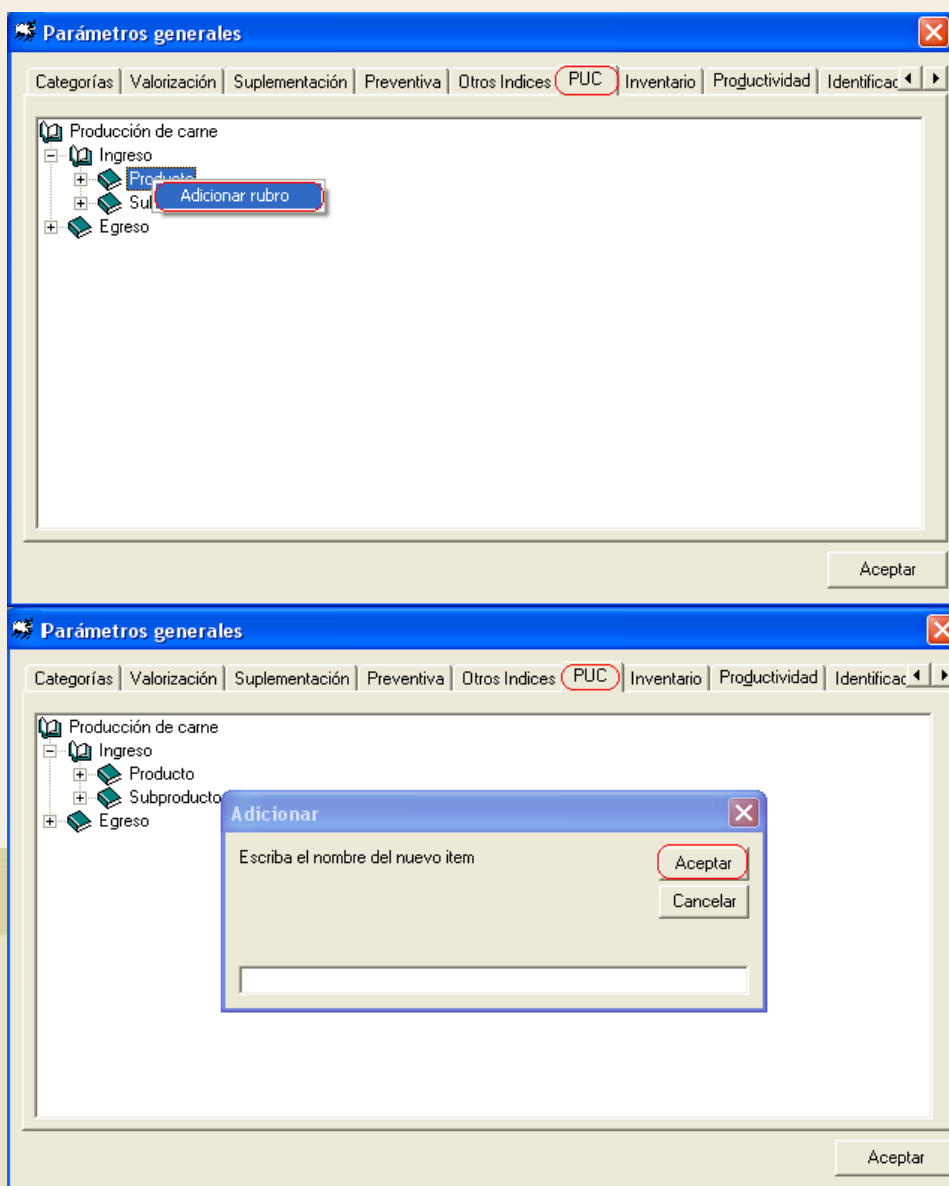

4. Por último debe hacer click en **Aceptar**.
5. Automáticamente aparecerá en el PUC el rubro o la actividad creada.

g. Inventario: En esta pestaña se asocian las diferentes categorías con la actividad a la que pertenecen.

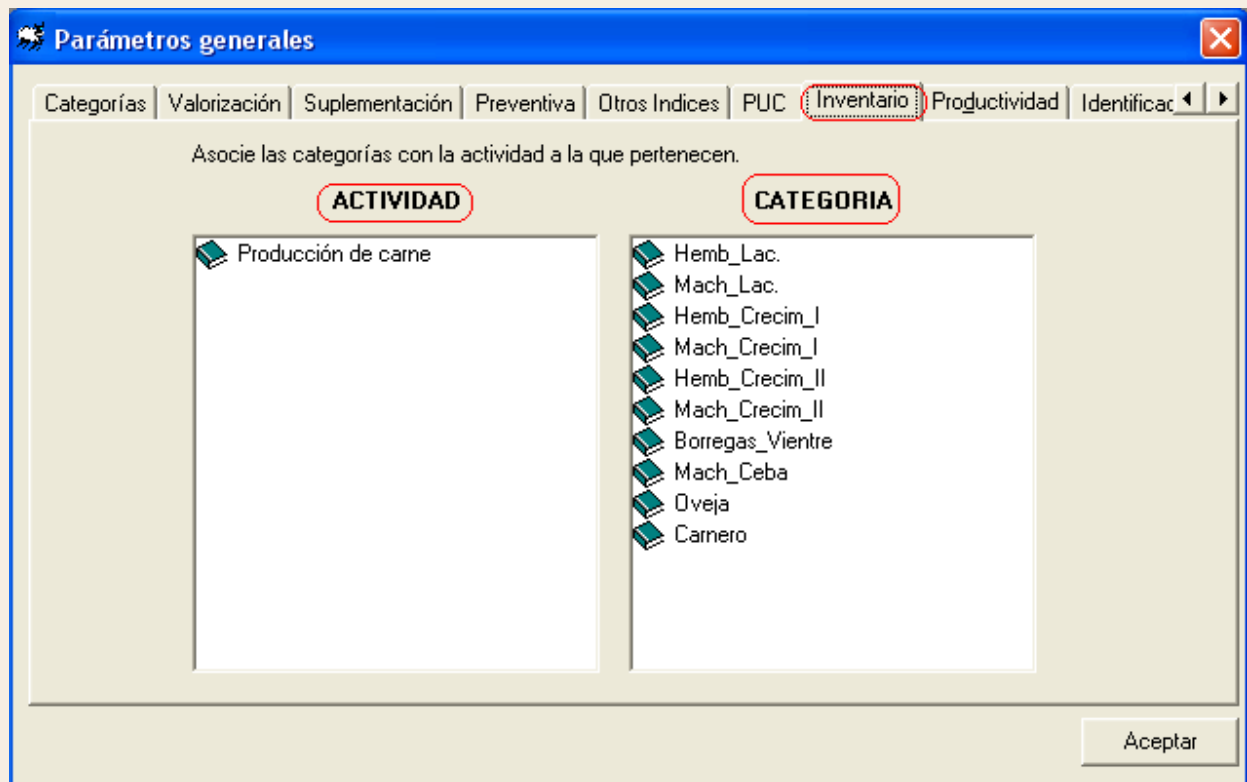

1. Se debe seleccionar con el mouse la categoría que desea ubicar en la actividad de su granja.

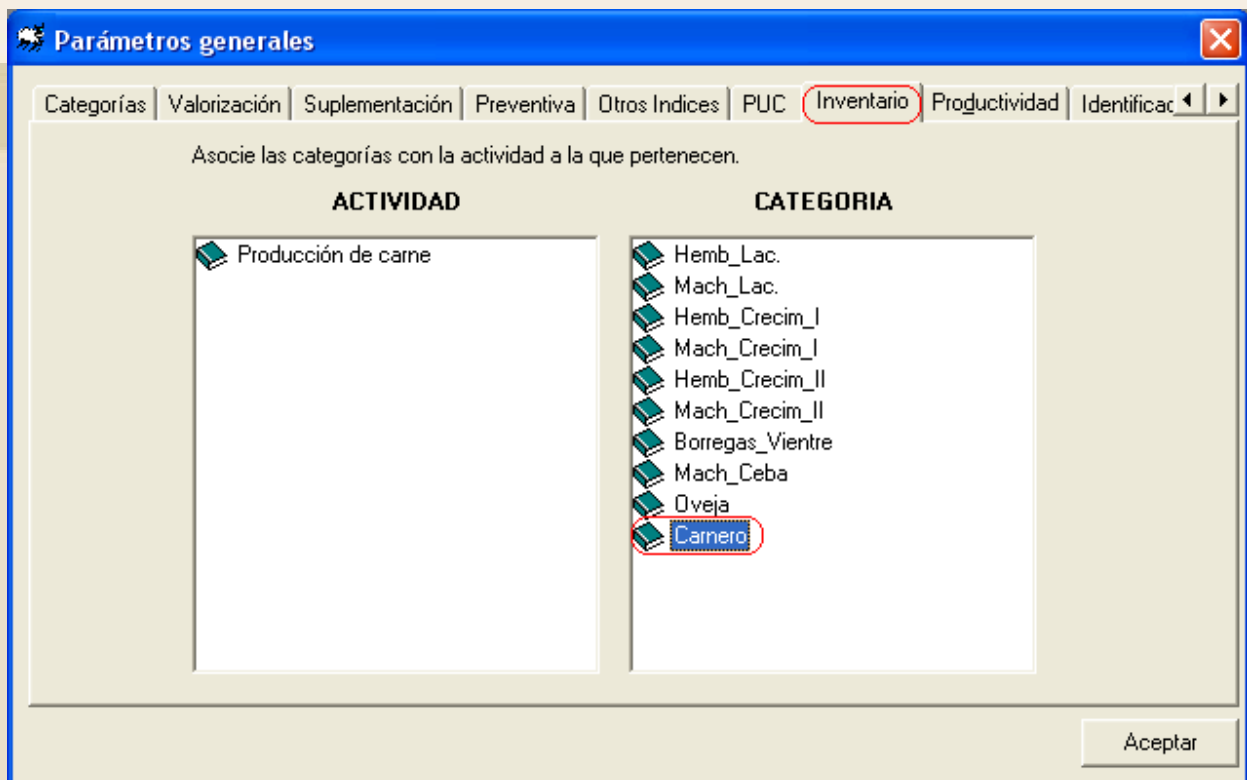

2. Cuando este rodeada de color azul, se hace click sostenido sobre ella y se arrastra hacia la actividad deseada.

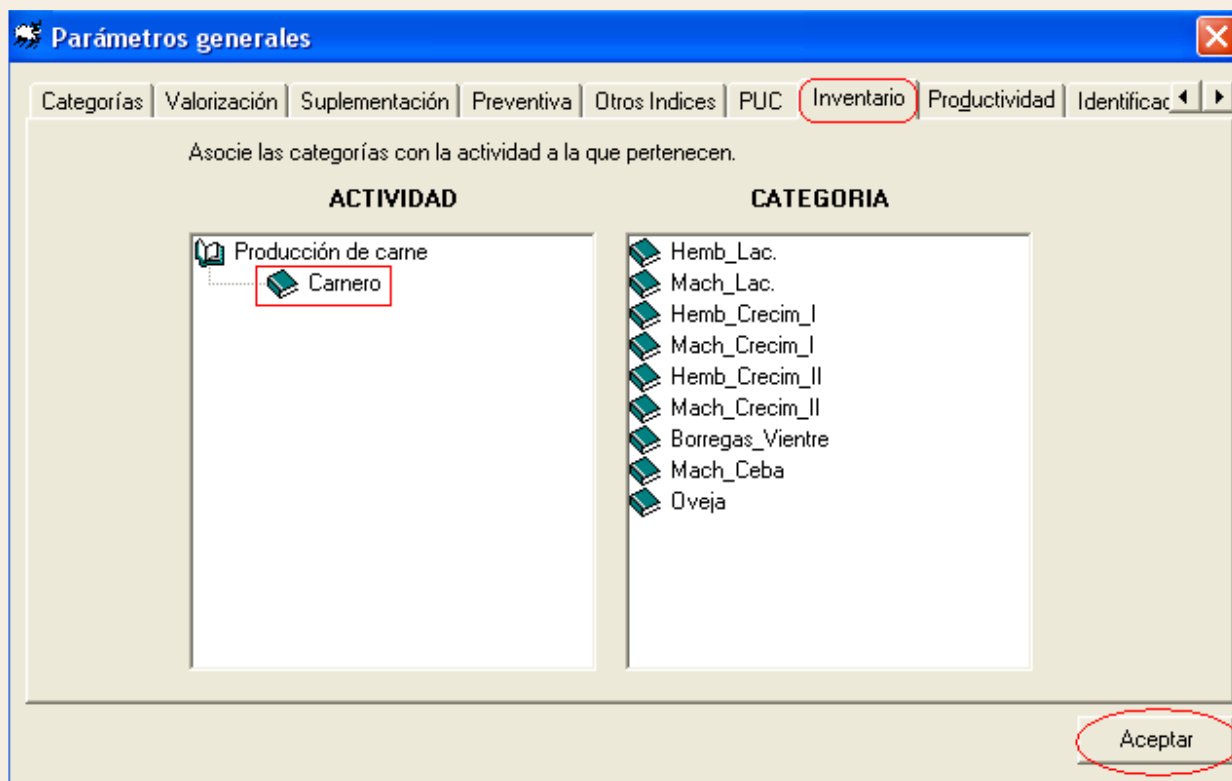

3. Por último debe hacer click en **Aceptar**.

h. Productividad: En esta opción se pueden establecer parámetros a los siguientes indicadores, los cuales se tienen en cuenta para generar algunos de los listados:

Parámetros generales

Categorías | Valorización | Suplementación | Preventiva | Otros Indices | PUC | Inventario | **Productividad** | Identificac

Listado de Pesos Ajustados

Edad de Ajuste Peso (Listados de Productividad)

Días de margen para el Cálculo del Peso Ajustado

Listado de Valor Relativo Hembra

Costo de Producción Litro de Leche

Precio de Venta Litro de Leche

Costo de Producción Kg. de Carne

Precio de Venta Kg. de Carne

Edad de Apta Hembras (en Meses)

Aceptar

1. Listados de Pesos Ajustados: Estos parámetros permiten comparar los animales de la misma edad proyectada en los listados que se generen.

2. Listado de Valor Relativo Oveja: Estos valores permiten realizar comparaciones entre ovejas.

i. Identificaciones: Esta opción, permite adicionar otras identificaciones diferentes al Nombre, como son: Orejera, ID Nacional, Chip, etc.

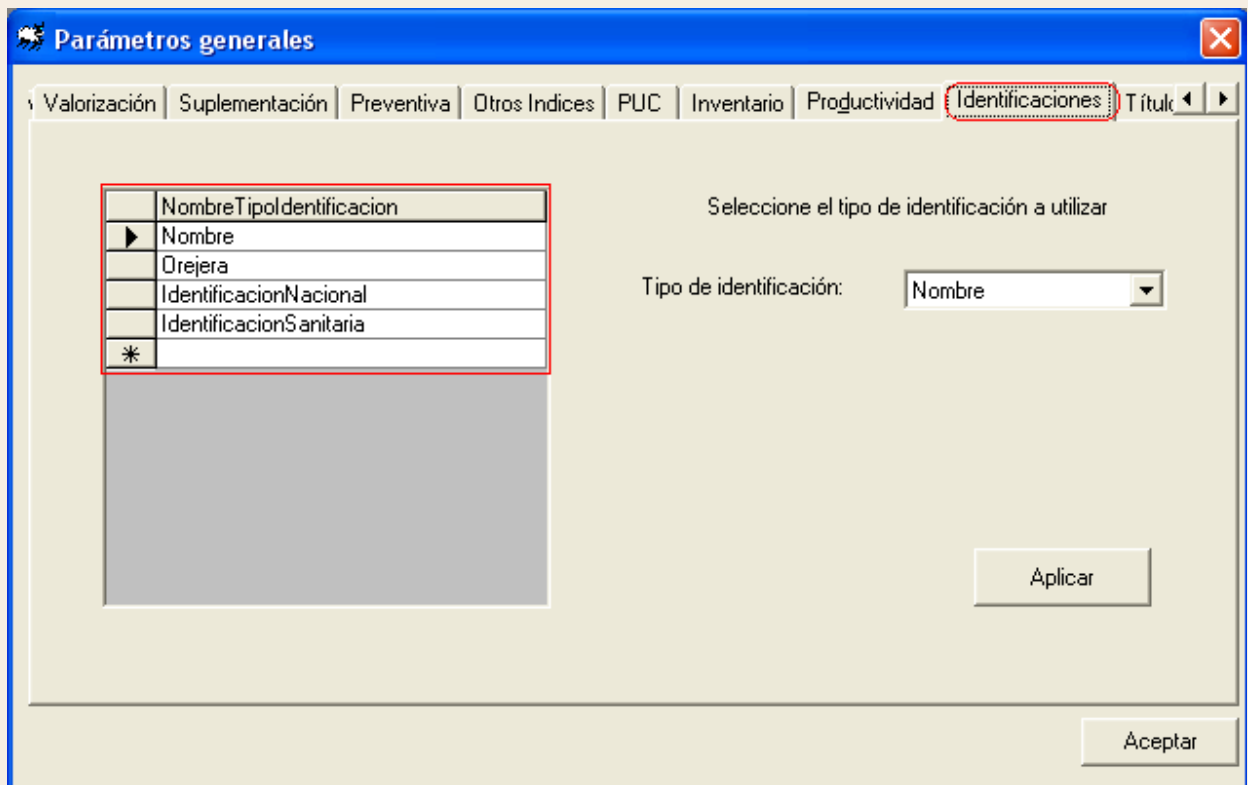

OvisWebs posee algunas identificaciones predeterminadas, pero usted puede agregar las que desee:

1. Con el mouse, debe ubicarse en la casilla que se encuentra en blanco de la columna de Tipo de Identificación y digite el nuevo nombre de identificación.

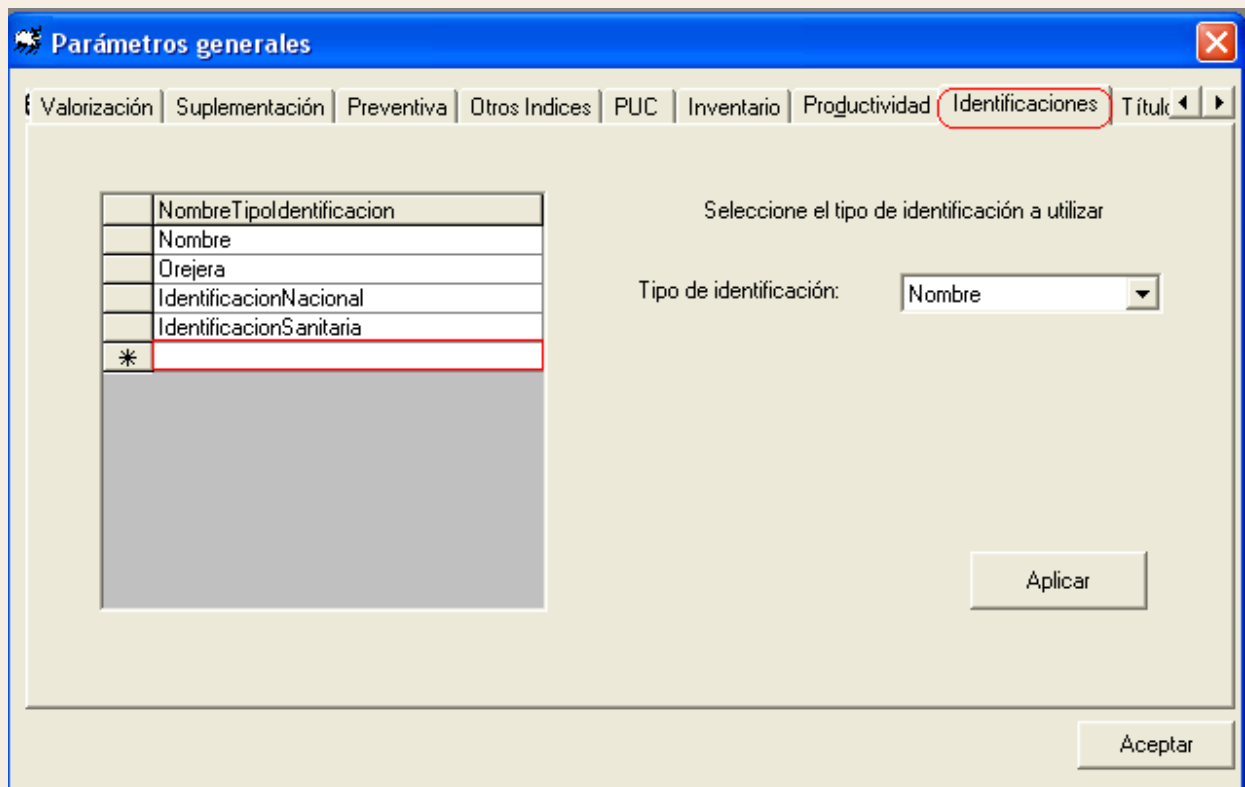

2. Para seleccionar la identificación debe desplegar la ventana del lado derecho y seleccionar la identificación que usted desee, haciendo doble click sobre ella.

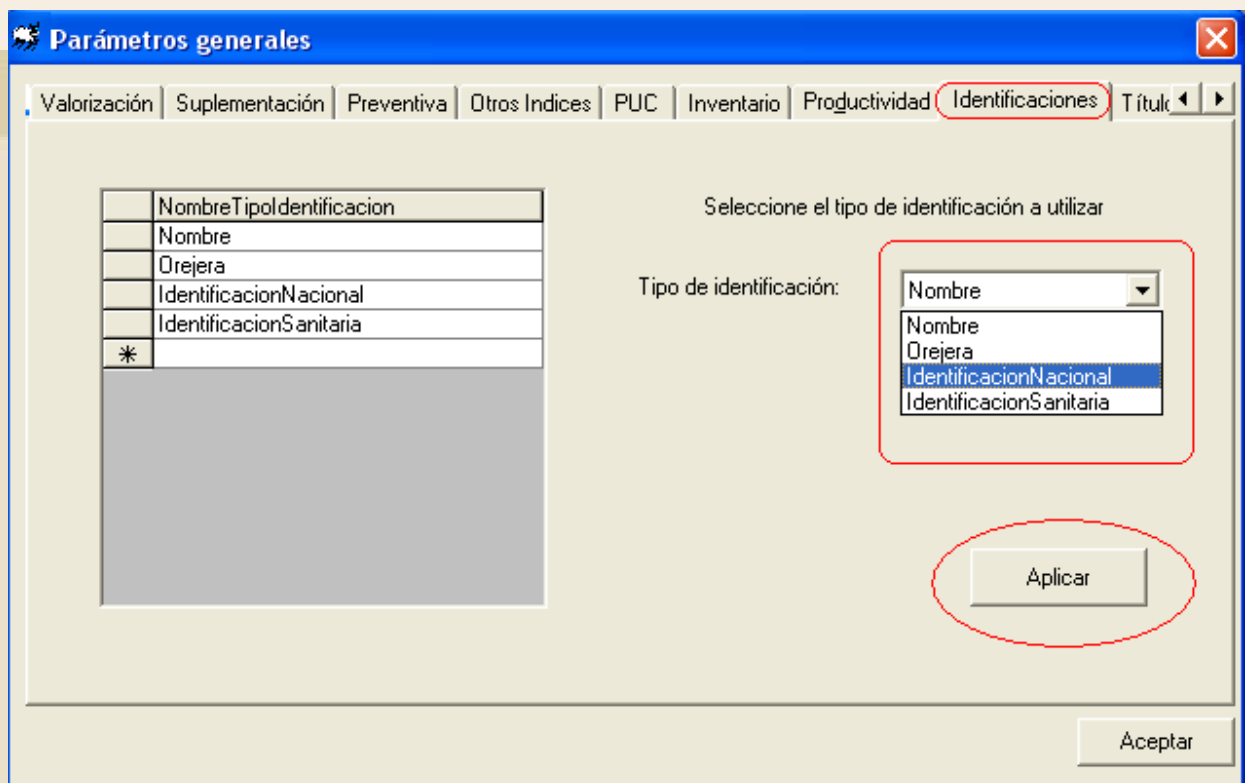

3. Por último se debe hacer click en **Aplicar**.

j. Títulos: Esta opción se utiliza para colocar el logo y/o un título especial para mostrarlo al generar los listados.

1. En la parte izquierda de la ventana en **Título Personalizado Informes** coloque el nombre que se le desea asignar.

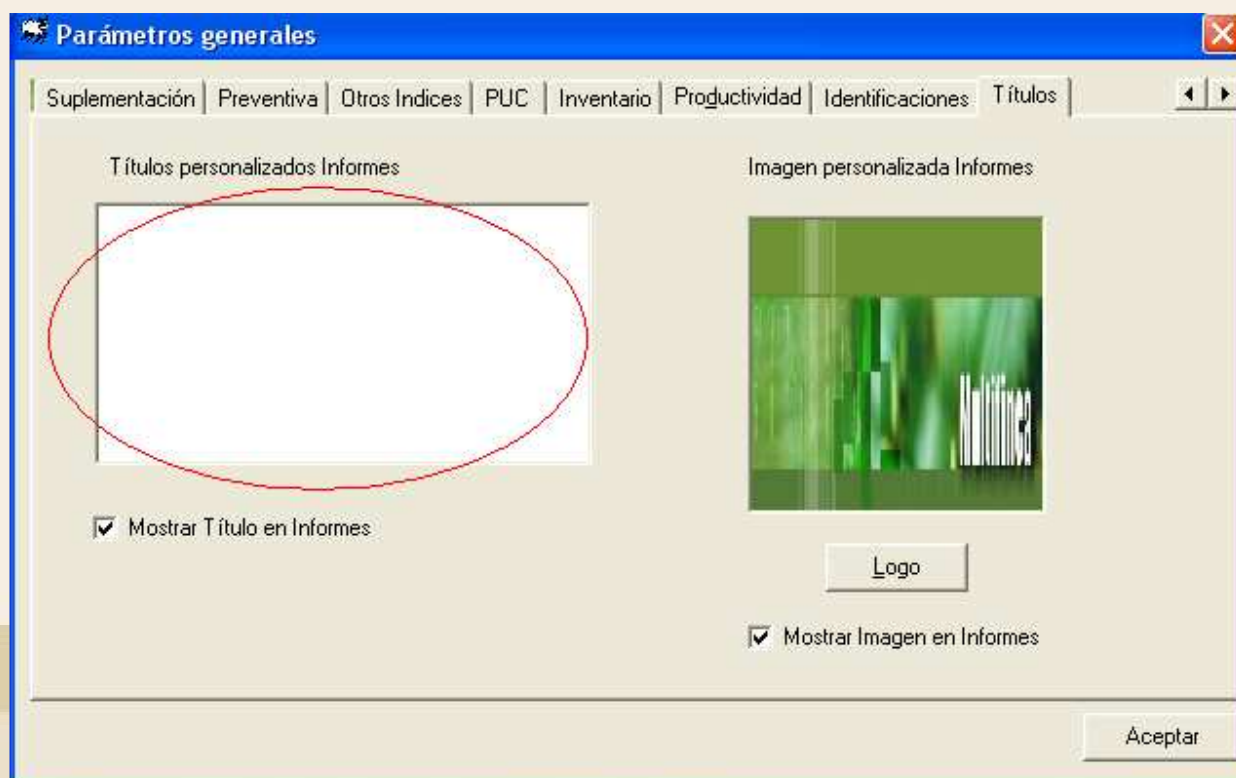

2. En la parte derecha se hace click en **Logo** para vincular la imagen que desee asignar como logotipo de su empresa ganadera.

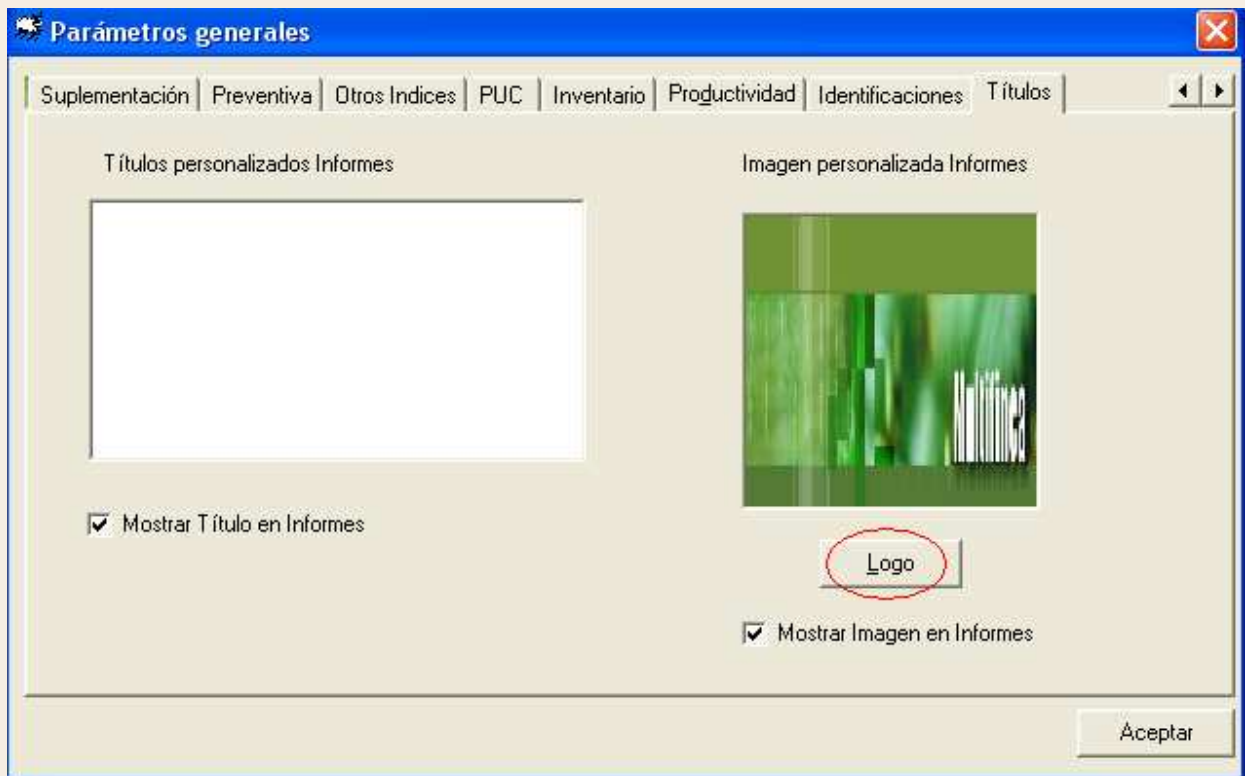

3. Aparecerá la siguiente ventana donde usted debe elegir la localización del logo.

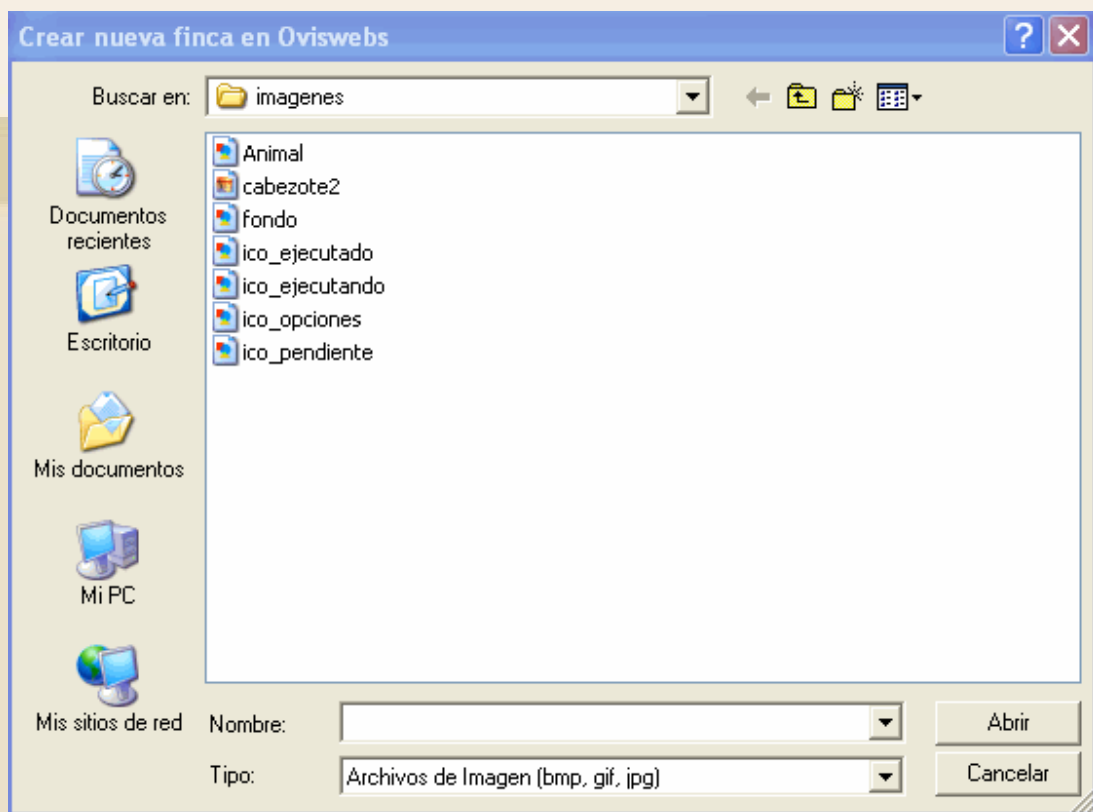

4. Debe hacer click en Abrir para que el logo quede vinculado.

5. Recuerde hacer click en **Aceptar** para grabar la información.

Siguiendo las anteriores instrucciones usted puede Crear en OvisWebs La granja (rancho), con la información correspondiente.

Si usted necesita de nuestra ayuda en línea recuerde que puede ingresar a nuestro servicio 9800 en la página www.OvisWebs.com

El Siguiete Tema es un Taller que Usted debe Realizar con el fin de Afianzar los Conocimientos en la Creación de una Granja (Rancho)