



I. INGRESO DE DATOS POBLACIONALES

En la opción de **Registros Población** se encuentran:

Ficha del animal: Esta opción ya fue trabajada en el tema de Creación de Fichas Individuales.

Salidas: En esta opción usted podrá ingresar la información de los animales que se venden, mueren etc.

Grupos: Usted puede utilizar esta opción para formar grupos de animales de alta producción, mejor genética, grupos testigos o de experimentación, etc.

Identificaciones: Generalmente los animales importados o de alta genética manejan varias identificaciones y en esta opción usted podrá ingresar las identificaciones.

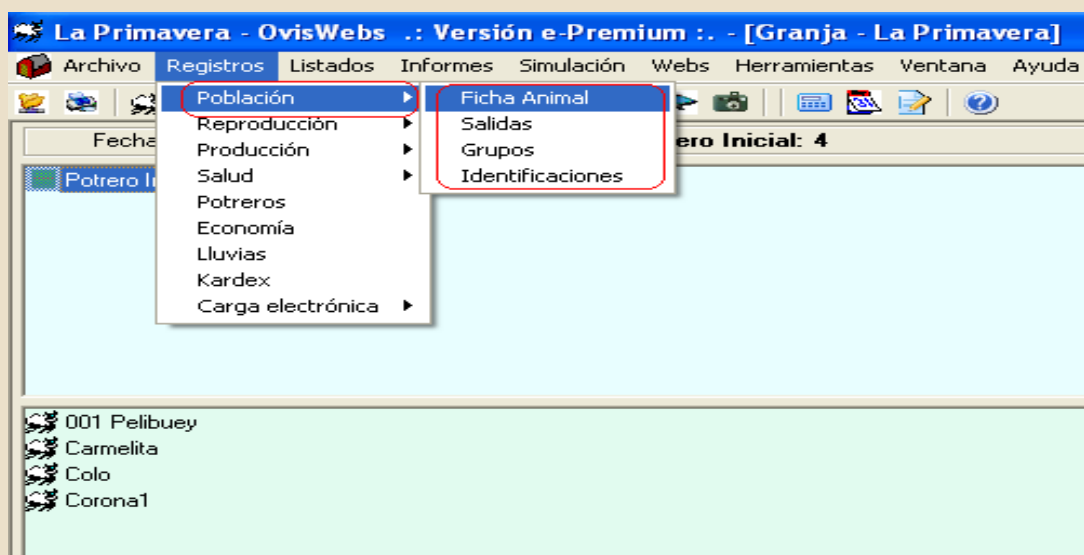

1. SALIDAS

Para ingresar información de Salidas usted debe ingresar a **Registros Población Salidas** y llenar la información que el sistema solicita en la ventana correspondiente.

✓ Salida de animales						
	Fecha	ID Animal	Motivo Salida	Destino	Peso	Valor Salida
*						

EJEMPLO INTERACTIVO:

Ingrese al Software OvisWebs para realizar el ejercicio.

En la finca La Primavera la hembra **Mariantonieta**, Murió el 17 de Junio de 2004; esta información se ingresa en las casillas respectivas.

✓ Salida de animales						
	Fecha	ID Animal	Motivo Salida	Destino	Peso	Valor Salida
	17-May-2004	Mariantonieta	Muerte	Cielo		\$ 0.00
*						

2. GRUPOS

OvisWebs le da la oportunidad de crear grupos ya sea para tratamientos, montas controladas, suplementación individual, etc y poder generar listados e informes con información únicamente de los animales que pertenecen a ese grupo.

1. Para crear grupos usted debe ingresar a **Registros Población Grupos** o por el icono de acceso rápido 

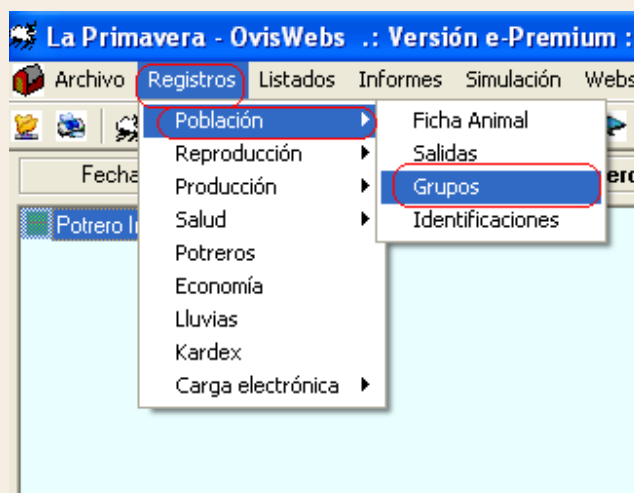

• Inmediatamente aparecerá la siguiente ventana:

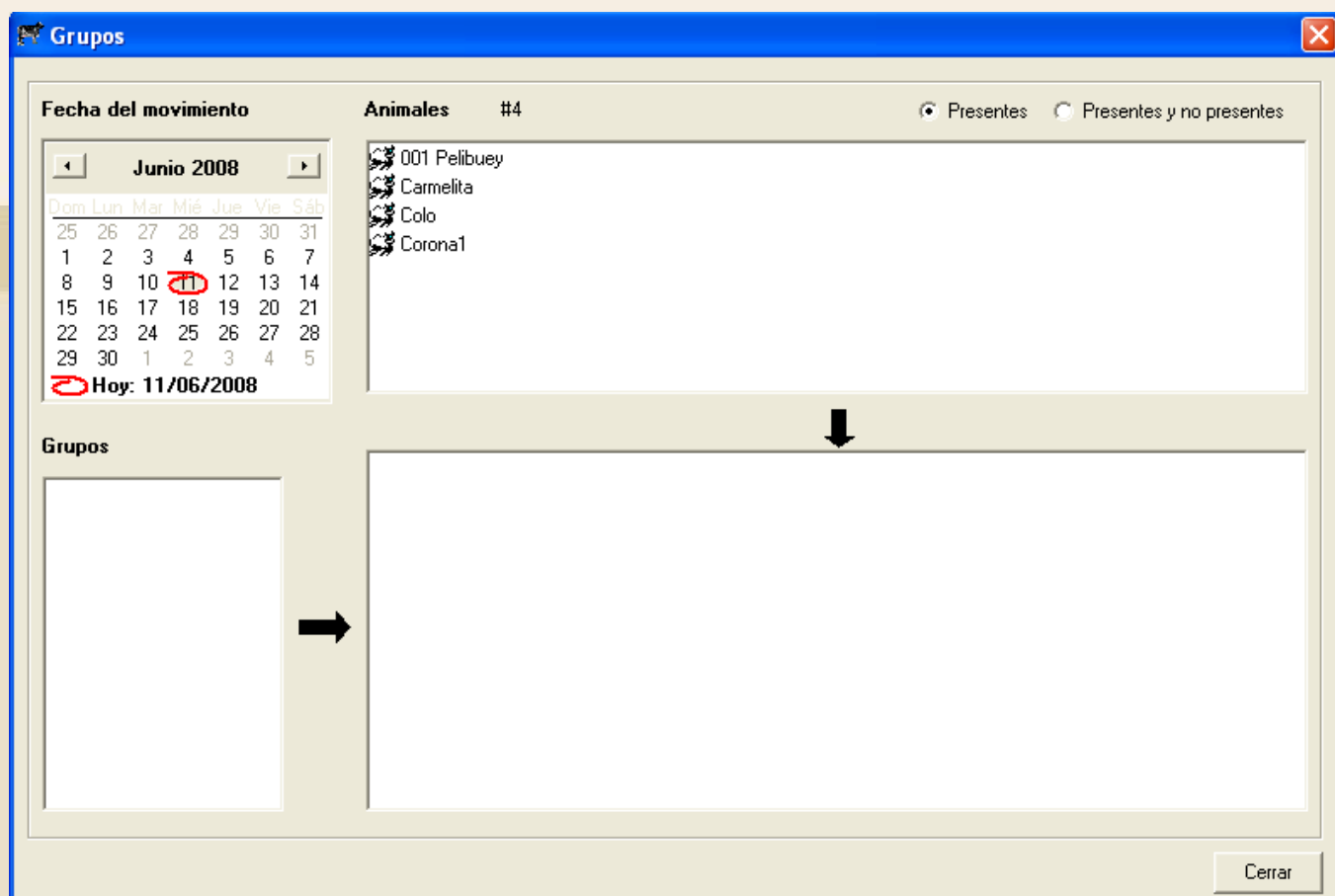

- Para crear un grupo haga **click derecho** en la casilla con titulo de grupos.

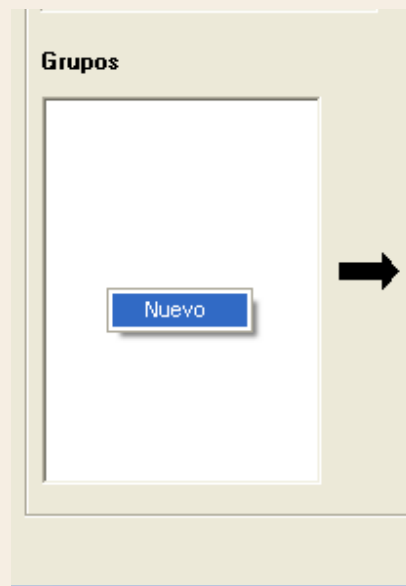

- Luego haga click en nuevo, aparecerá la siguiente ventana:

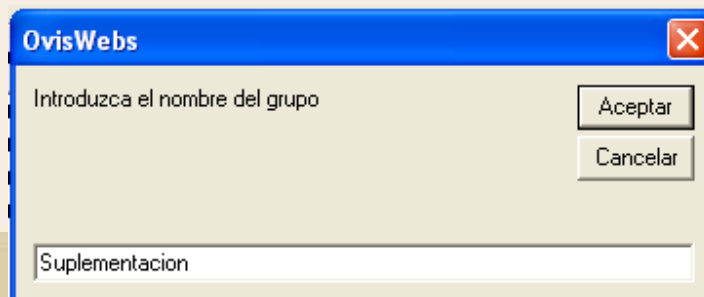

- Cree un grupo con el nombre de **Suplementación**, el cual al crearlo va aparecer de la siguiente manera:

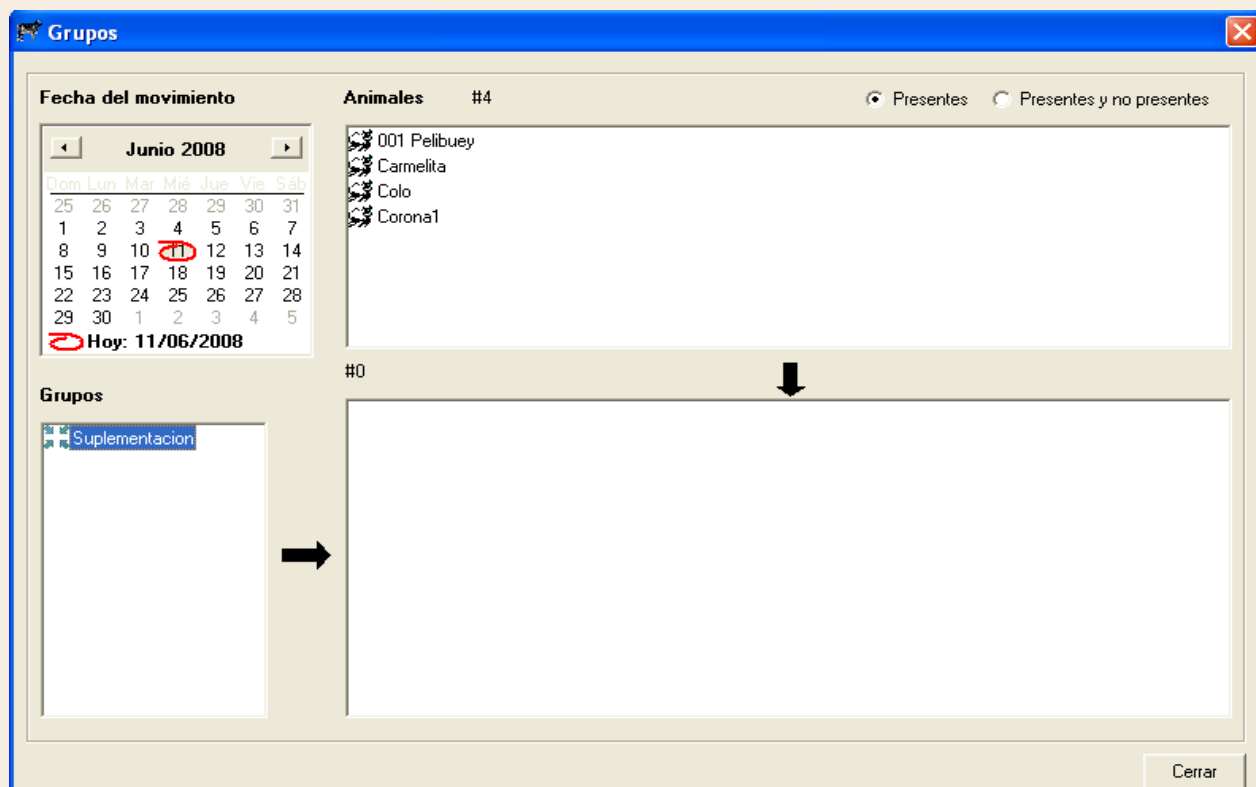

- Para agregar animales al grupo usted debe seleccionar la fecha en la cual el animal empieza a formar parte del grupo; recuerde la **FECHA** es lo mas importante.

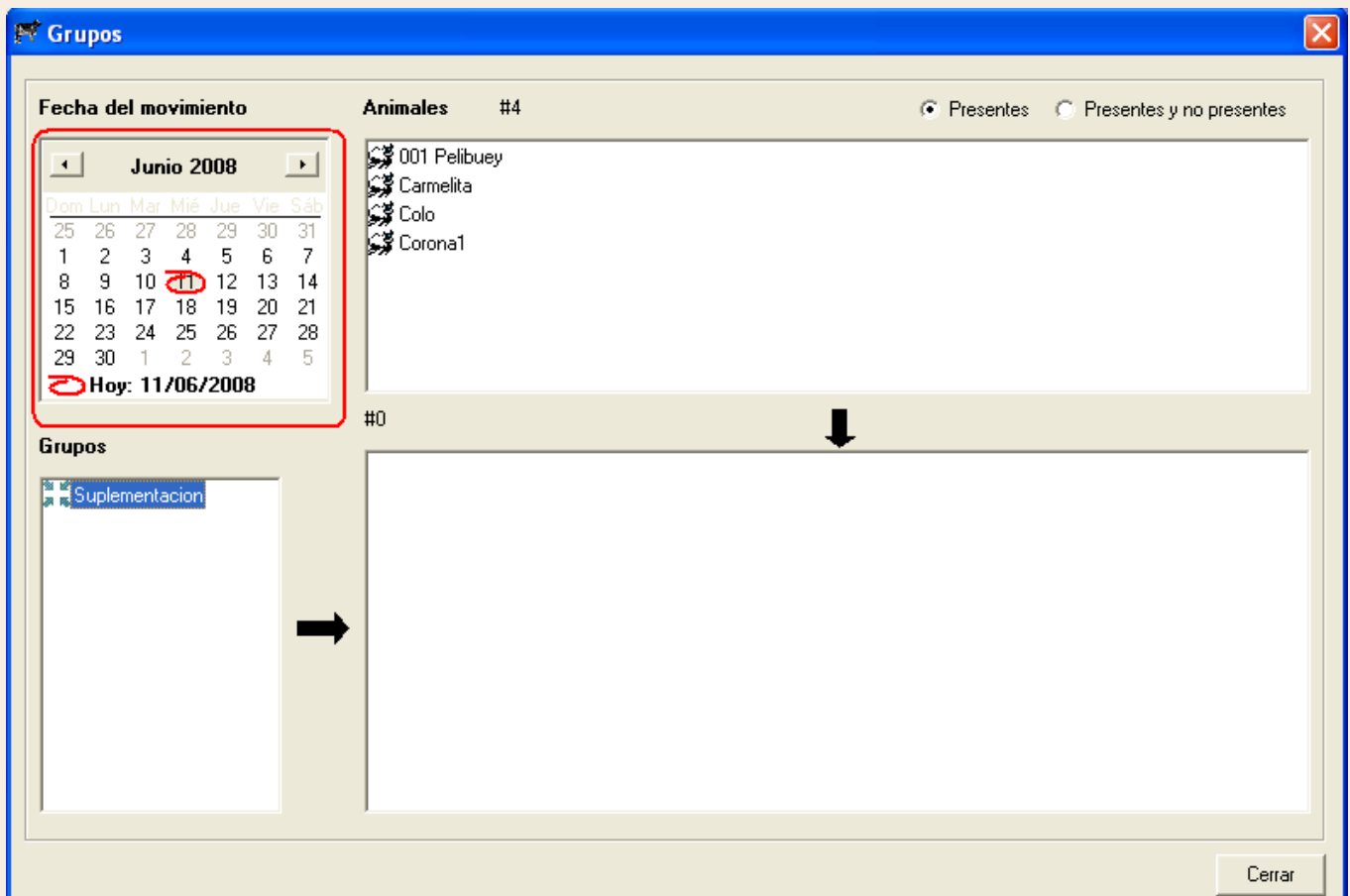

- Luego, seleccione un animal con el cursor, y manteniendo oprimido el **click izquierdo**, arrastre el animal hacia la casilla ubicada debajo de la casilla de animales



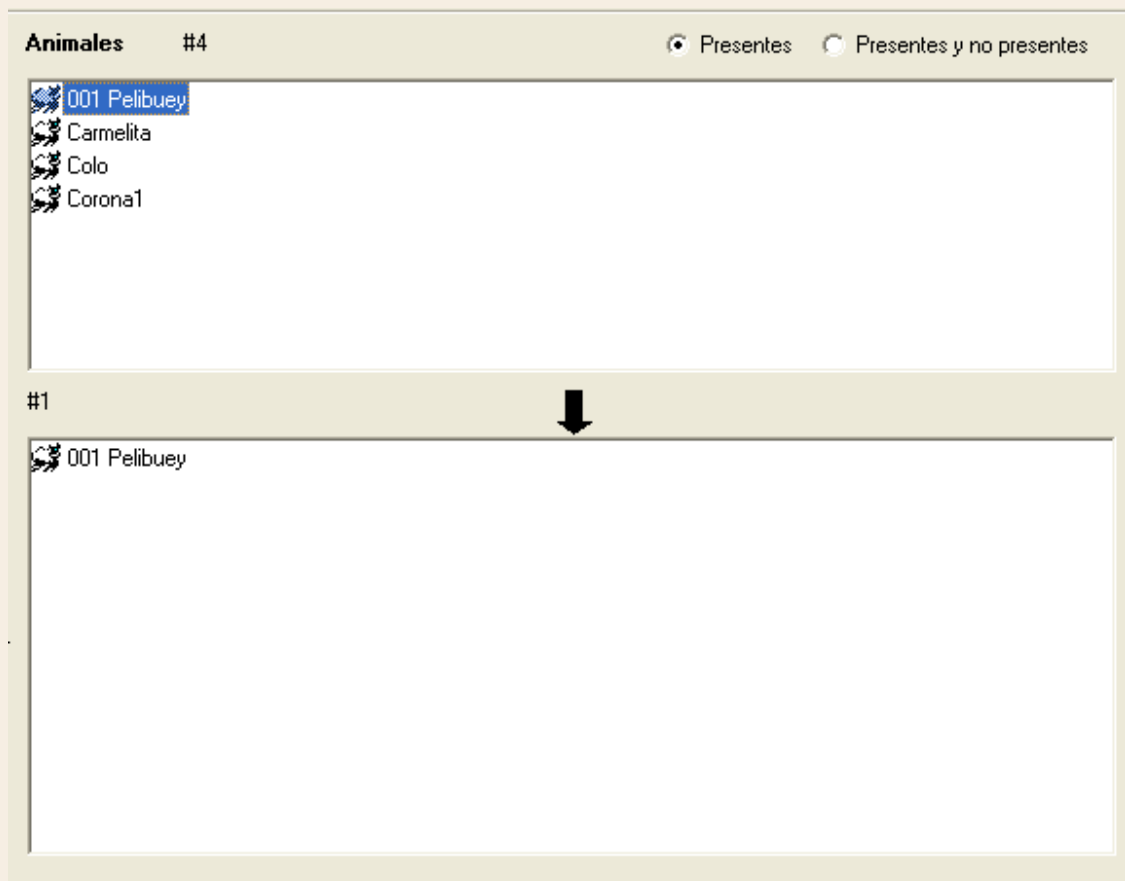

- Los animales, que hagan parte de los grupos pueden ser presentes como no presentes, para realizar esta operación seleccione **Presentes y No presentes**

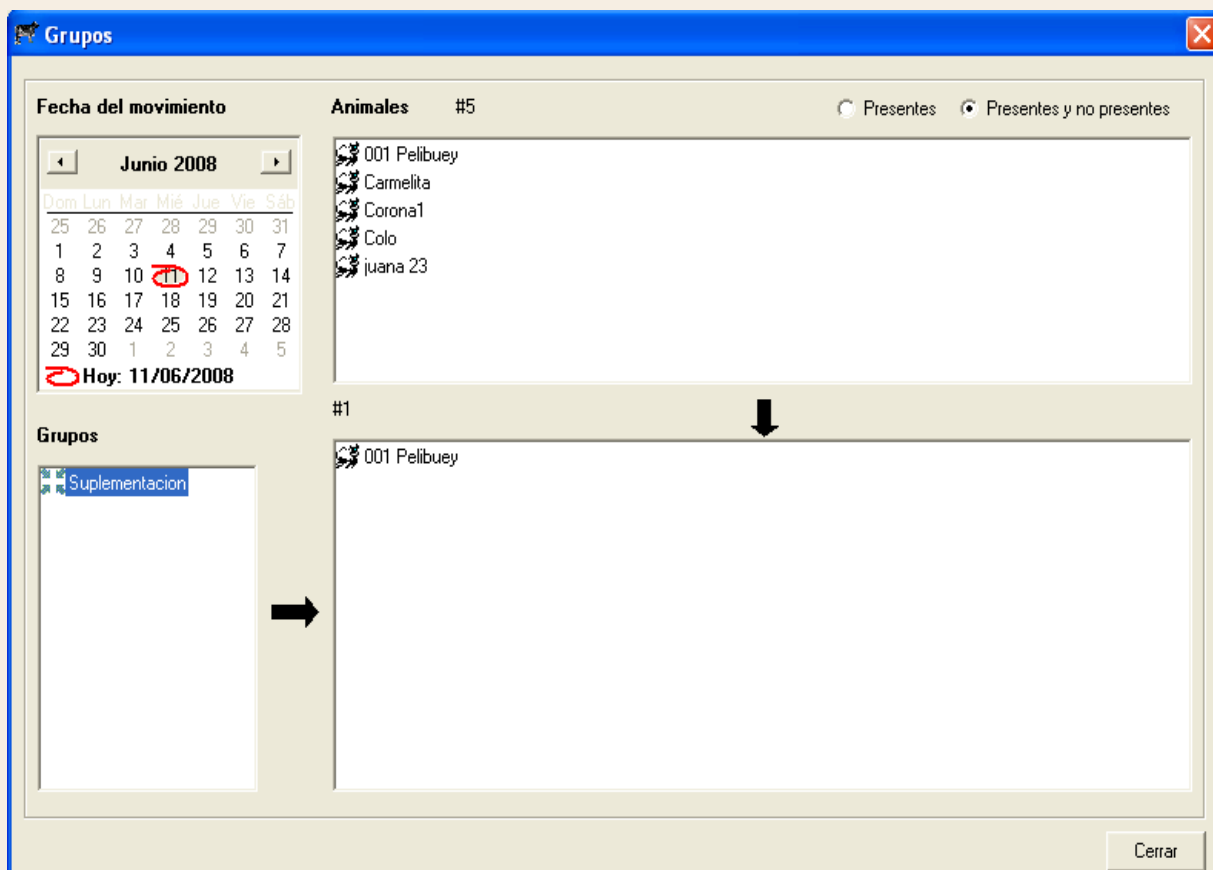

- Para retirar un animal de algún grupo simplemente realice la operación contraria a ya la explicada anteriormente, es decir, arrastrar el animal de la casilla donde se encuentra a la de animales.

3. IDENTIFICACIÓN

OvisWebs le da la opción de manejar los animales con las identificaciones que posean. El objetivo de esto, es poder generar los listados con la identificación que usted necesite.

- Para ingresar esta información al Software ingrese a **Registros Población Identificaciones**.

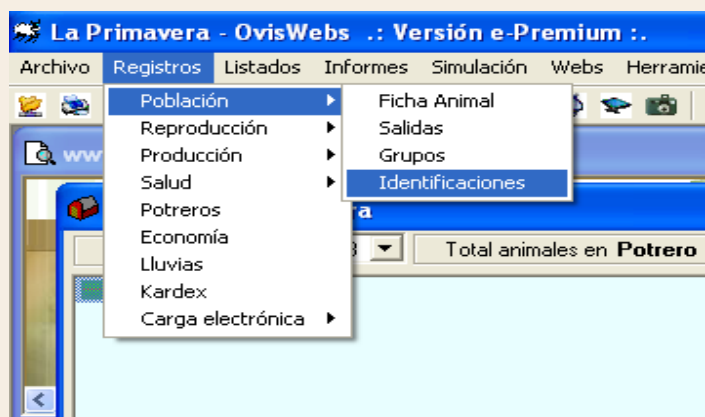

- Debe aparecer la siguiente ventana, con una sola identificación y la opción de agregar otras:

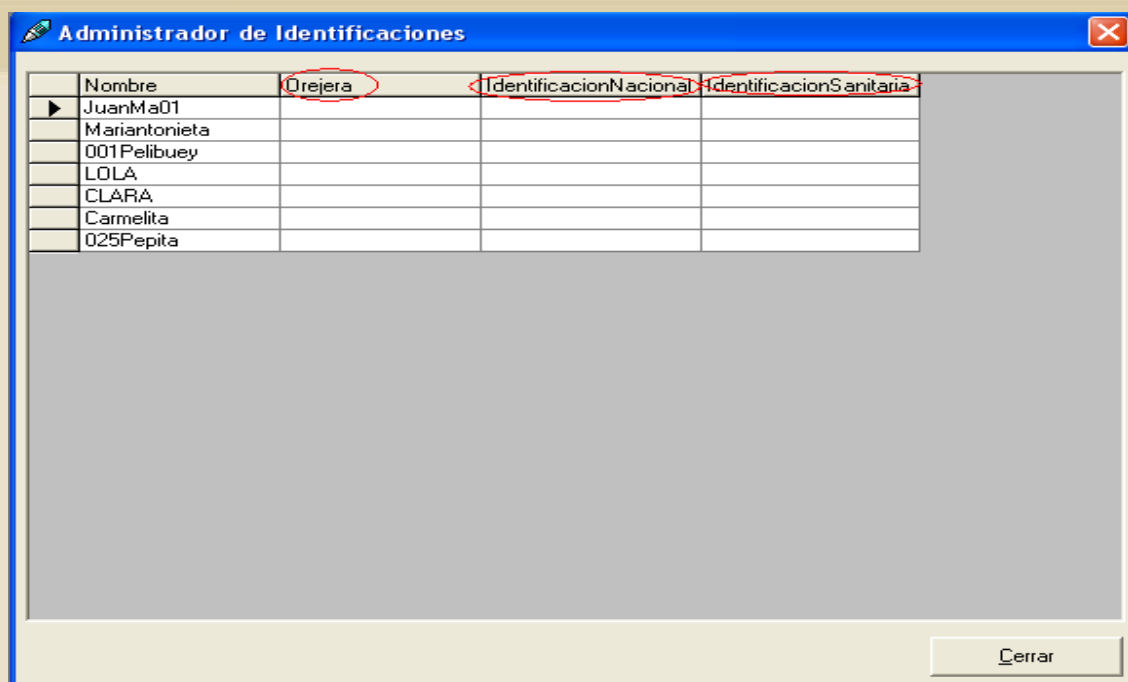

- Ahora debe ingresar las identificaciones alternas para cada uno de los animales.

Administrador de Identificaciones				
	Nombre	Oreja	IdentificacionNacional	IdentificacionSanitaria
	JuanMa01	01	0001	010
	Mariantonieta	02	0002	020
	001Pelibuey	03	0003	030
	LOLA	04	0004	040
	CLARA	05	0005	050
	Carmelita	06	0006	060
	025Pepita	07	0007	070

Para escoger una de las identificaciones con el fin de generar listados:

- Se debe ingresar a **Herramientas Identificaciones**.

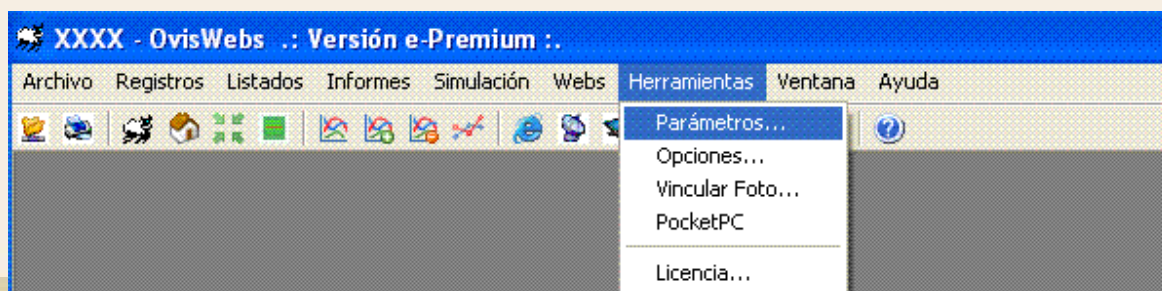

- Seleccionar la que usted desee.

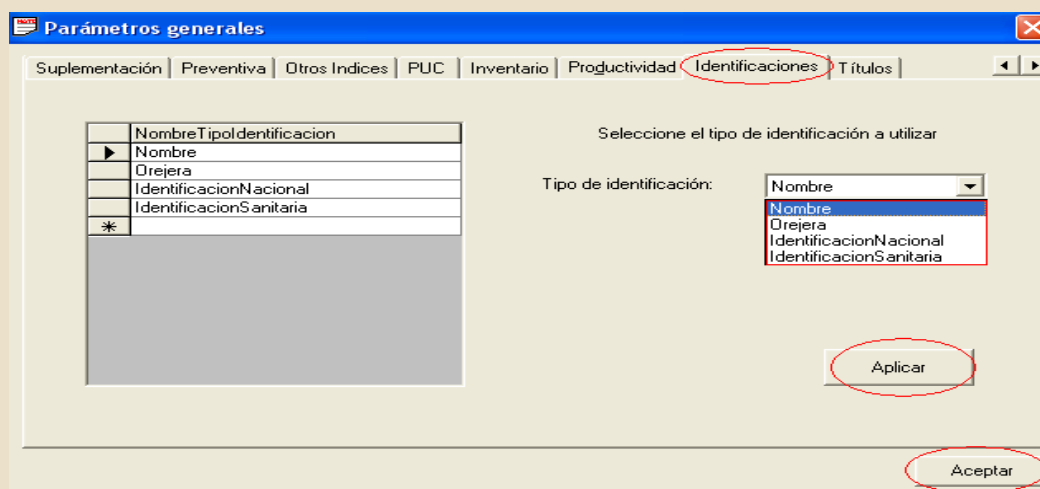

Siguiendo las anteriores instrucciones usted puede ingresar a OvisWebs la información Poblacional de su finca (rancho).

Si Usted Necesita de Nuestra Ayuda en Línea Recuerde que Puede Ingresar a Nuestro Servicio 9800 en la Página www.oviswebs.com

El Siguiete Tema es un Taller que Usted debe Realizar con el fin de Afianzar los Conocimientos en el Ingreso de Datos Poblacionales al Software OvisWebs.